

azubi BI 22/23

Ausbildungsplätze und duale Studiengänge in der Region

TIPPS UND
INFOS ZUR
BERUFLICHEN
ORIENTIERUNG
IM RAUM
BIELEFELD



azubi

Dein Portal zur beruflichen Orientierung im Kreis Güterloh und Bielefeld

MACH, WAS WIRKLICH ZÄHLT.



#AUSBILDUNG

FOLGE DEINER BERUFUNG.

Jetzt für einen
Ausbildungsplatz bewerben!
bundeswehrkarriere.de



BUNDESWEHR

IMPRESSUM

Herausgeber

Börde Marketing | Medienagentur
Torsten Klauke
Steinstraße 9 | 59557 Lippstadt
Telefon (02941) 660 222 - 0
info@boerde-marketing.de | www.boerde-marketing.de

Anzeigenmanagement / Ansprechpartner

Torsten Klauke
Telefon (02941) 660 222 - 0
info@boerde-marketing.de

Grafische Konzeption

Schöne Welt Design GmbH | Hamm
www.schoenewelt-design.de

Abdruck und Vervielfältigung redaktioneller Beiträge und Anzeigen bedürfen der ausdrücklichen Zustimmung des Verlages.

Erscheinungsweise

jährlich

Auflage

10.000 Stück

Verbreitung

Verteilung in Schulen sowie an ausgewählte Auslagestellen im Kreis

Redaktion und Autoren

Bundesagentur für Arbeit, Thomas Beste

Bildquellen

Titel: Cienpies Design – stock.adobe.com
S. 4, 41: joyfotoliakid – stock.adobe.com
S. 5, 22: Robert Kneschke – stock.adobe.com
S. 5, 26, 27: Irina Strelnikova – stock.adobe.com
S. 5, 28: stokkete – stock.adobe.com
S. 5, 32: howtogoto – stock.adobe.com
S. 5, 38, 39: Sergey Nivens – stock.adobe.com
S. 5, 42: Visual Generation – stock.adobe.com
S. 5, 46: Karin & Uwe Annas – stock.adobe.com
S. 5, 47: narozhnii – stock.adobe.com
S. 5, 50: BillionPhotos.com – stock.adobe.com
S. 6: karlo54 – stock.adobe.com
S. 7: karlo54 – stock.adobe.com
S. 8: VectorMine – stock.adobe.com
S. 9: bioraven – stock.adobe.com
S. 10: TarikVision – stock.adobe.com
S. 10: Anton – stock.adobe.com
S. 12, 13, 14, 15: Tartila – stock.adobe.com
S. 16, 17, 23: DavidArts – stock.adobe.com
S. 16, 17, 18, 19, 20, 21, 23, 34, 44: 32 pixels – stock.adobe.com
S. 18, 19, 34: DavidArts – stock.adobe.com
S. 20, 21: satapatms – stock.adobe.com
S. 30: Robert Kneschke – stock.adobe.com
S. 31: Ivan Kopylov – stock.adobe.com
S. 36: Mimi Potter – stock.adobe.com
S. 40: milanmarkovic78 – stock.adobe.com
S. 44, 45: sittinan – stock.adobe.com
Alle weiteren Bilder: Agentur für Arbeit

Haftungsausschluss

Verlag und Herausgeber haften nicht für die dargestellten Leistungen des jeweiligen Unternehmens.

VORWORT

Liebe Schülerinnen und Schüler,

die beiden vergangenen Jahre werden in Erinnerung bleiben. Sie haben uns allen viel abverlangt: Corona hat uns gezwungen, soziale Kontakte zu reduzieren, wir mussten auf viele Freizeitangebote verzichten, Maske tragen, Reisen absagen. Junge Menschen erleben einen völlig neuen Schulalltag. Sie mussten zu Hause lernen, eigenverantwortlich das Unterrichtspensum erledigen, Prüfungen unter neuen Bedingungen und Herausforderungen absolvieren.

Das war und ist ungewohnt und anstrengend, auch aufregend, manchmal beängstigend. Neue Situationen machen aber auch Eigenschaften deutlich, die unbekannt oder zumindest verborgen waren. Junge Menschen haben neue Sichtweisen kennengelernt, haben Stärken entdeckt, viele davon hatten sie bislang gar nicht wahrgenommen.

Zu wissen, dass es Dinge gibt, die Freude bereiten, ist wichtig für die persönliche Entwicklung. Dies kann ein erster Schritt sein, um in der eigenen Lebensplanung ein wenig nach vorn zu schauen. Insbesondere dann, wenn es darum geht, den Übergang von Schule in eine berufliche Zukunft zu meistern.

Bei allen Problemen, die die Pandemie mit sich bringt, gibt es auch gute Nachrichten: Die Bereitschaft der Unternehmen, junge Menschen auszubilden, ist unverändert hoch, nimmt sogar zu. Es gibt in der Region nach wie vor deutlich mehr Ausbildungsangebote als Bewerber. Und die Unternehmen wissen, dass sie im Wettbewerb stehen, Mitarbeiter und Fachkräfte für die Zukunft zu finden. Der Kampf um die besten Köpfe ist entbrannt.

Natürlich ist die Kommunikation, die Kontaktaufnahme zwischen Betrieben und Bewerbern schwieriger geworden. Konnten sich die Unternehmen in der Vergangenheit mit Veranstaltungen in Schulen oder auf Job-Messen präsentieren und so den Schülerinnen und Schülern ein erstes Angebot machen, miteinander ins Gespräch zu kommen, sind diese Möglichkeiten immer noch nicht wieder richtig angelaufen. Umso größer ist der Wunsch der Unternehmen, mit euch auf anderem Weg in Kontakt zu kommen. Ohne Informationen über alle Möglichkeiten, über die Besonderheiten der einzelnen Berufe, geht es nicht.

Mit unserem azubi-Magazin möchten wir euch Hilfen und Aufgabstellungen an die Hand geben, mit denen ihr eure persönlichen Neigungen, Fähigkeiten und Interessen herausfinden könnt. Wir möchten Orientierung geben, wollen bei der Suche nach einem passenden Start ins Berufsleben unterstützen. Und besonders möchten wir euch die Kontaktaufnahme mit den Betrieben erleichtern.

Einige Unternehmen aus der Region werben bereits in diesem Magazin, um Auszubildende mit Start in den Jahren 2022 und 2023 zu rekrutieren. Viele weitere Angebote findet ihr in unserem Portal zur beruflichen Orientierung.
www.azubiowl.de

Neben Links zu den Beratungsangeboten gibt es dort individuelle Beratungsangebote, Berufseinblicke, Informationen zu einem Betriebspraktikum, zu den Lieblingsberufen, zu dualen Ausbildungs- und Studienmöglichkeiten. Auch zu den Gehaltsmöglichkeiten. Kurzum: Spannende Informationen für einen neuen und wichtigen Lebensabschnitt.

Viel Vergnügen und Erfolg beim Start ins Berufsleben wünscht das azubi-Team

INHALT

DEINE BERUFLICHE ORIENTIERUNG

- 6 „Ausbildung & Arbeit“ in der Stadthalle
- 7 Berufe im direkten Kontakt
- 8 Zimmerer mit höchster Vergütung
- 9 Leckeres Brot trotz Sehbehinderung
- 10 Finde deine Berufung!
- 11 Weitere Angebote der Bundesagentur für Arbeit
- 12 Welche Berufe passen zu dir?
- 16 Berufsfelder in der Region
- 18 azubiowl.de
- 20 Mein Fahrplan zur beruflichen Orientierung

DEINE BERUFSFELDER

- 22 Wirtschaft und Verwaltung
- 26 IT-Computer
- 28 Gesundheit
- 30 Soziales, Pädagogik
- 32 Metall, Maschinenbau
- 36 Produktion, Fertigung
- 38 Technik, Technologiefelder
- 40 Naturwissenschaften
- 41 Landwirtschaft, Natur, Umwelt
- 42 Kunst, Kultur, Gestaltung, Medien, Gesellschafts-, Geisteswissenschaften
- 44 Verkehr, Logistik
- 46 Dienstleistung
- 47 Bau, Architektur, Vermessung
- 50 Schulen, Sonstiges



22



26



32



38

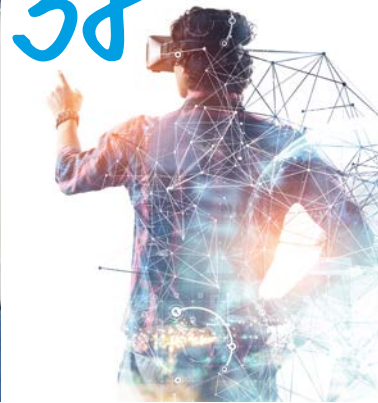

28



46



42



47



50

„AUSBILDUNG & ARBEIT“ IN DER STADTHALLE

AUSBILDUNGSMESSE IN RHEDA-WIEDENBRÜCK STEIGT AM 12. AUGUST:
PLATTFORM FÜR UNTERNEHMEN UND SCHULABGÄNGER

„Ausbildung & Arbeit“
Rheda-Wiedenbrück
12. August
Stadthalle

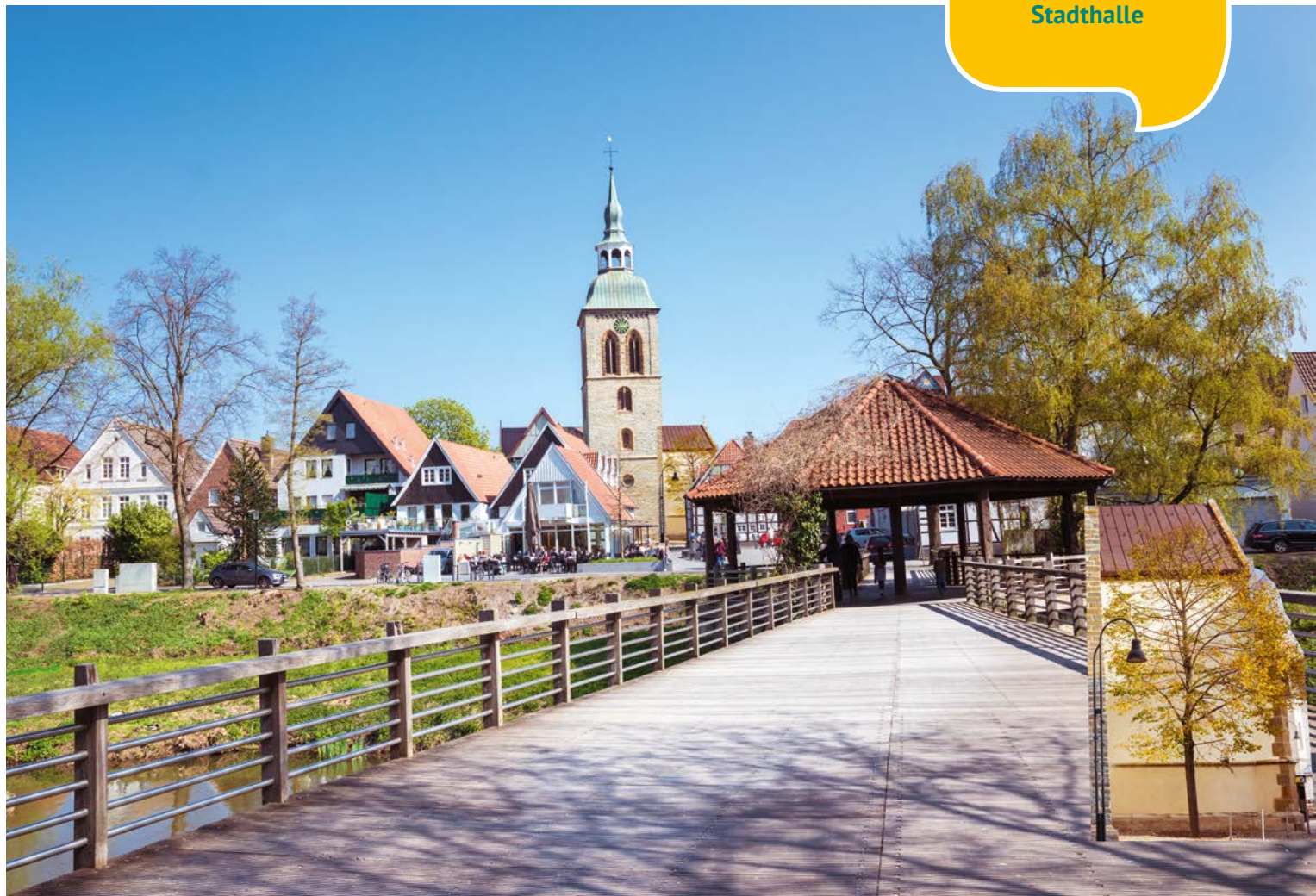

Die Messe „Ausbildung & Arbeit“ geht am 12. August in Rheda-Wiedenbrück in die zweite Runde. Die Stadt als Veranstalter hofft, den Ausbildungsbetrieben und Arbeitgebern der Region eine Plattform zur Präsentation in der Stadthalle Rheda-Wiedenbrück bieten zu können. Ausbildungsbetriebe erhalten die Chance, das freie Ausbildungsplatzangebot 2022/2023 zu präsentieren aber auch allgemein für Interesse für den jeweiligen Ausbildungsberuf zu werben. Dazu ist es neben einem kleinen Infostand auch möglich, auf dem Plaza vor der Stadthalle ein Mitmachangebot anzubieten.

Orientierungshilfe

Insbesondere soll jungen Men-

schen, die kurz vor dem Schulabschluss stehen, Orientierungshilfe bei der Berufswahl geboten werden. Im vorigen Jahr nutzten 35 Firmen aus der Umgebung mit mehr als 50 Informations- und Aktionsständen die Gelegenheit sich und ihre Unternehmen vorzustellen. Vorträge im 30-Minuten-Takt sollen auch diesmal die informative Messe abrunden. Dabei geht es um das Vorstellungsgespräch, Wegweiser zum dualen Studium, Bewerbungstipps sowie auch Vorträge zu speziellen Berufszweigen wie Polizei oder Pflegebereich.

Alle Schulen eingeladen

Alle weiterführenden Schulen sowie die Berufskollegs werden mit insgesamt rund

500 Schülerinnen und Schülern eingeladen, das geballte Angebot an Ausbildungsmöglichkeiten, schulischen Qualifikationen oder einem dualen Studium wahrzunehmen. Vormittags kommen die Klassen im Verband in Begleitung des Lehrpersonals. Am Nachmittag besteht die Möglichkeit, dass junge Menschen zusammen mit ihren Eltern die Messe besuchen, um die heimischen Unternehmen aus den Branchen Gastronomie, Finanzen, Handwerk, Lebensmittel, Maschinenbau, Holzverarbeitung sowie kaufmännische Berufe kennenzulernen. Auch die Bundesagentur für Arbeit ist vor Ort sowie auch Handwerksverbände, Berufskollegs und die

FARE (Fortbildungs-Akademie Reckenberg-Ems).

Beratungsangebot

Die Präsentation der Unternehmen als Arbeitgeber und Ausbildungsbetriebe wird flankiert durch ein Programm an Kurzvorträgen und ein Beratungsangebot, dass von den Institutionen aus der Region (IHK, HWK, Agentur für Arbeitetc.) gewährleistet wird. Zwischen durch besteht die Möglichkeit, handwerklich tätig zu werden wie etwa beim Zusammenbauen eines schwedischen Stuhls oder eines Vogelhauses, beim Mauern oder Dachpfannenbearbeitung oder beim Betätigen einer Fliesenpoliermaschine.

BERUFE IM DIREKTEN KONTAKT

Berufe-Messe
Rietberg
21. Mai

BERUFE-MESSE RIETBERG BIETET MEHR ALS 100 INFORMATIONSSANGEBOTE

Die Berufe-Messe Rietberg bietet alljährlich Schülern und Schülerinnen ab Klasse 8 aller Schulformen die Möglichkeit, sich aus erster Hand über Berufsbilder, Ausbildungs- und Studiengänge zu informieren. In diesem Jahr soll die Informationsveranstaltung am Samstag, 21. Mai, über die Bühne gehen. Die Berufe-Messe versteht sich als Informationsforum, in dem Schülerinnen und Schüler sich in direktem Kontakt mit Vertretern von Unternehmen und Bildungseinrichtungen sowie Praktikern aus Studium und



Beruf über ihre beruflichen Perspektiven informieren können. Dafür stehen weit über 100 Informationsangebote aus den Bereichen Wirtschaft, Hochschule, öffentlicher Dienst sowie Studien- und Berufspraxis bereit.

Wirtschaftsförderung

Ab dem Jahr 2022 kommt es zu einer Neuerung: Die Berufe-Messe wird nun von der Wirtschaftsförderung der Stadt Rietberg organisiert und ge-

meinschaftlich vom Gymnasium Nepomucenum Rietberg und der Richard-von-Weizsäcker-Gesamtschule Rietberg veranstaltet. Sowohl bei den Schülern als auch bei den Ausstellern erfreut sich die Messe großer Beliebtheit, wie die positiven Rückmeldungen aus allen beteiligten Gruppierungen immer wieder belegen.

Berufliche Zukunft

Die Berufe-Messe Rietberg ist

ein Informationsforum für alle Schüler/innen, die sich Gedanken über ihre berufliche Zukunft machen und konkretere Informationen und Anregungen dazu suchen. Das Angebot richtet sich sowohl an Schüler/innen, die den mittleren Schulabschluss anstreben, als auch an diejenigen mit Ziel Abitur bzw. Fachhochschulreife.

„Überblick verschaffen“

In der Einladung zum Besuch

der Veranstaltung formulieren die Veranstalter: „Verschaffe dir mithilfe der Messe einen Überblick über die Vielzahl der beruflichen Möglichkeiten und Wege. Stelle deine Fragen Vertretern von Unternehmen, Universitäten, Fachhochschulen und Berufskollegs sowie Menschen aus Studium und Beruf. Nutze die Gelegenheit, und gehe mithilfe der Messe einen wichtigen Schritt in Richtung des Berufs, der zu dir passt.“

ZIMMERER MIT HÖCHSTER VERGÜTUNG

ORTHOPÄDIESCHUHMACHER MUSS MIT DER HÄLFTE DER AUSBILDUNGSVERGÜTUNG ZUFRIEDEN SEIN

Die tariflichen Ausbildungsvergütungen in Deutschland sind 2021 im Vergleich zum Vorjahr im bundesweiten Durchschnitt um 2,5 Prozent gestiegen. Der Vergütungsanstieg lag damit in etwa auf dem Vorjahresniveau (2,6 Prozent), fiel aber deutlich schwächer aus als in den Jahren vor Beginn der Coronapandemie.

Durchschnitt 987 Euro

Die Auszubildenden erhielten 2021 im Durchschnitt über alle Ausbildungsjahre tarifliche Vergütungen in Höhe von 987 Euro brutto im Monat. Für Auszubildende in Westdeutschland ergab sich mit 989 € ein leicht höherer Durchschnittswert als für ostdeutsche Auszubildende mit 965 €. In Ostdeutschland wurden somit 98 Prozent der westdeutschen Vergütungshöhe erreicht. Dies sind die zentralen Ergebnisse der Auswertung der tariflichen Ausbildungsvergütungen für das Jahr 2021 durch das Bundesinstitut für Berufsbildung (BIBB).

173 Ausbildungsberufe

Seit 1976 wertet das BIBB die tariflichen Ausbildungsvergütungen jährlich zum Stichtag 1. Oktober aus. In die Berechnung der Durchschnittswerte für Gesamtdeutschland sowie für Ost- und Westdeutschland fließen alle Ausbildungsberufe ein, für die Daten zu tariflichen Ausbildungsvergütungen vorliegen. In der BIBB-Datenbank werden Durchschnittswerte für 173 Berufe in West- und 115 Berufe in Ostdeutschland ausgewiesen.

Corona mit Nebenwirkung

Zwischen 2012 und 2019 waren mit Ausnahme des Jahres 2017 stets Anstiege von deutlich über drei Prozent zu verzeichnen. Während der Coronapandemie wurden Tarifverhandlungen teilweise verschoben. Häufig standen auch die Beschäftigungssicherung und die Abmilderung der Folgen der wirtschaftlichen Einschränkungen stärker im Blickpunkt als Lohnsteigerungen. Dies hatte eine dämpfende Wirkung auf die Höhe der Tarifabschlüsse. Zugleich kam es durch den Rückgang bei der Zahl der Neuabschlüsse von Ausbildungsverträgen 2020 zu Verschie-

bungen in der Zahl der Auszubildenden in den einzelnen Ausbildungsjahren sowie zwischen weniger und stärker von der Pandemie betroffenen Branchen. Bei der Durchschnittsberechnung über alle Ausbildungsjahre haben daher zum Beispiel Auszubildende im zweiten bis vierten Ausbildungsjahr ein höheres Gewicht als in den Vorjahren.

Erhebliche Unterschiede

Je nach Ausbildungsberuf zeigen sich erhebliche Unterschiede in der Vergütungshöhe. Die im gesamtdeutschen Durchschnitt höchsten tariflichen Ausbildungsvergütungen wurden im Beruf Zimmerer/Zimmerin mit monatlich 1.251 Euro gezahlt. In insgesamt 17 Berufen lagen die tariflichen Vergütungen im Durchschnitt über alle Ausbildungsjahre über 1.100 Euro. Hier finden sich vor allem Berufe aus dem Baugewerbe wie Maurer/-in (1.196 €) oder Straßenbauer/-in (1.177 €), aber auch kaufmännische Berufe wie Bankkaufmann/-frau (1.138 €) oder Kaufmann/-frau für Versicherungen und Finanzen (1.135 €). Insgesamt erhielt

rund die Hälfte der Auszubildenden, die in einem tarifgebundenen Betrieb lernten, 2021 eine Ausbildungsvergütung von mehr als 1.000 Euro, sieben Prozent sogar mehr als 1.200 €.

22 Berufe unter 800 Euro

Bei 16 Prozent der Auszubildenden lagen die tariflichen Ausbildungsvergütungen 2021 unterhalb von 800 €. Für 22 Berufe wurde ein bundesweiter Durchschnittswert von weniger als 800 € ermittelt. Die meisten dieser Berufe gehörten zum Handwerk wie Tischler/-in (786 €), Glaser/-in (777 €), Bäcker/-in (744 €) und Friseur/-in (650 €). Die insgesamt niedrigsten tariflichen Ausbildungsvergütungen gab es mit 637 € im Beruf Orthopädieschuhmacher/-in.

Öffentlicher Dienst vorn

Zwischen den Ausbildungsbereichen unterschieden sich die Ausbildungsvergütungen ebenfalls deutlich. Über dem gesamtdeutschen Durchschnitt von 987 € lagen die tariflichen Ausbildungsvergütungen im öffentlichen Dienst (1.095 €) sowie in Industrie und Handel (1.039 €), darunter in der Landwirtschaft (936 €), im Bereich der freien Berufe (911 €) und im Handwerk (882 €). Im Vergleich zum Jahr 2020 stiegen im Handwerk (+3,8 %) und in der Landwirtschaft (+4,2 %) die Ausbildungsvergütungen stärker an als im Gesamtdurchschnitt (+2,5 %).



LECKERES BROT TROTZ SEHBEHINDERUNG



HILFSMITTEL ERMÖGLICHEN AUSBILDUNG:
„KEIN ABSCHLUSS OHNE ANSCHLUSS“ HILFT

Jugendliche mit Beeinträchtigungen haben es häufig schwer, einen geeigneten Ausbildungsplatz zu finden. Dass sie sich für ein Unternehmen als Glücksfall erweisen können, zeigt das Beispiel von Jan-Phillip Guderian, der in Hamm eine Ausbildung zum Bäcker begann. Dank des NRW-weiten Programms „Kein Abschluss ohne Anschluss - Übergang Schule-Beruf“ (KAOA-STAR), das der Landschaftsverband Westfalen-Lippe (LWL) koordiniert, und dank des besonderen Engagements und Talents kamen Azubi und Arbeitgeber zusammen.

Traum Beruf Bäcker

Guderian ist ein interessierter und kreativer junger Mann, der kürzlich auf dem LWL-Berufskolleg Soest, eine Förderberufsschule für blinde und sehbehinderte junge Menschen, seine Fachoberschulreife im Bereich Ernährungs- und Versorgungsmanagement erlangt hat. Nach einem Praktikum in einer Bäckerei in Hamm-Pelkum stand für den jungen Mann fest: Er möchte Bäcker werden.

Potenzanalyse

Der Integrationsfachdienst (IFD) des Kreises Soest, der im Auftrag des LWL das Programm „KAOA-STAR“ umsetzt, hat den stark sehbeeinträchtigten 20-Jährigen während der Berufsorientierung begleitet. IFD-Mitarbeiter Julius Chudalla hat alle Angebote und Instrumente der Beruflichen Orientierung koordiniert. Dazu gehörte es, das funktionale Sehvermögen von Guderian festzustellen, die sogenannte Potenzialanalyse durchzuführen und Praktika auf dem Allgemeinen Arbeitsmarkt zu begleiten. Zudem war er das Bindeglied aller beteiligten Institutionen und Personen:



Jan-Phillip Guderian engagiert sich sehr in seiner Ausbildung. Ihm gefallen auch die ungewöhnlichen Arbeitszeiten als Bäcker. Foto: LWL

der Eltern, der Agentur für Arbeit, des Unternehmens, der Hilfsmittelfirmen und der Berufsschule.

Talentierte Praktikant

Bei Ludger Kapschak stieß Guderian auf offene Ohren. Der Inhaber eines Bäckereibetriebes erkannte schon bald das besondere Talent des jungen Mannes: „Jan-Phillip hat super gearbeitet und Einsatz gezeigt. Anscheinend hat er einen guten Fühl- und Tastsinn, denn er hat es viel schneller als andere gelernt, den Teig rundzuwirken, ihn also in eine kugelige Form zu bringen. Das ist eine besondere Fähigkeit, die beileibe nicht jeder mitbringt.“ Kapschak war spontan bereit, dem talentierten

Praktikanten einen Ausbildungsplatz zu geben.

Hürden gemeistert

Doch zuvor waren einige Hürden zu bewältigen. So sieht der Ausbildungsrahmenplan zum Beispiel vor, dass werdende Bäcker an Teigausrollmaschinen geschult werden. Die Maschine im Betrieb war jedoch mit Guderians Sehbehinderung nicht zu bedienen. Daher hat Chudalla Kontakt zur Agentur für Arbeit Hamm aufgenommen. In intensiven Gesprächen informierten und berieten die Reha-Beraterin Arbeitgeber und Stellenanwärter über mögliche finanzielle Fördermöglichkeiten. Gemeinsam mit dem IFD

sowie entsprechenden Hilfsmittelfirmen und nach Rücksprache mit dem Berufskolleg hat der Ausbildungsbetrieb schließlich eine computergesteuerte Teigausrollmaschine angeschafft. Hinzu kamen eine elektronische Handlupe und eine spezielle Tafelbildkamera für die berufspraktische Unterweisung. Die Kosten von 30.000 Euro dafür übernahm die Agentur für Arbeit. Guderian ist froh, dass er so am Arbeitsleben teilhaben kann: „Ich habe mich sehr gefreut, die Lehrstelle zu bekommen. Ich mag es, Dinge zu produzieren, und mir gefallen sogar die ungewöhnlichen Arbeitszeiten, die dieser Job mit sich bringt.“

Hintergrund

„Kein Abschluss ohne Anschluss - Übergang Schule-Beruf“ (KAOA) ist ein NRW-weites System des Übergangs von der Schule in den Beruf und richtet sich an Schüler ab der Jahrgangsstufe 8. „STAR“ ist das entsprechende behindertenspezifische Angebot für Schüler mit Behinderung oder Bedarf an sonderpädagogischer Unterstützung. Ziel ist eine verbesserte Chancengleichheit im Übergang zum Berufsleben und mehr Teilhabe von Menschen mit Behinderung auf dem allgemeinen Arbeitsmarkt. Die Koordination in Westfalen-Lippe liegt in den Händen des Landschaftsverbandes Westfalen-Lippe (LWL), der die Integrationsfachdienste (IFD) mit der Umsetzung vor Ort beauftragt.

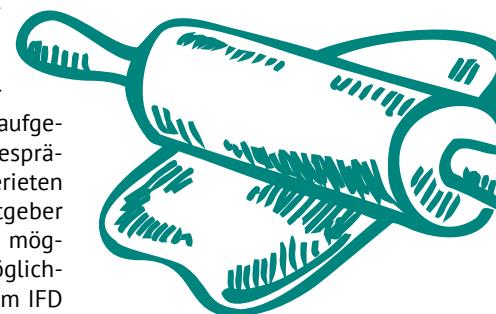

FINDE DEINE BERUFUNG!

#AUSBILDUNGKLARMACHEN

#AUSBILDUNG KLARMACHEN

ALLES WAS DU ÜBER DEINE AUSBILDUNG WISSEN MUSST

Schule – Fertig – Ausbildung?

Viele Wege führen ins Berufsleben. Den richtigen zu finden? Gar nicht so leicht. Zum Glück musst du da nicht alleine durch. Egal, ob du Unterstützung bei deiner Bewerbung brauchst oder Hilfe, den passenden Ausbildungsplatz oder Betrieb zu finden. Wir bringen dich weiter.



Finde deine Berufung!
#AusbildungKlar machen

CHECK-U



CHECK-U

DAS ERKUNDUNGSTOOL
DER BUNDESAGENTUR FÜR ARBEIT

Keinen Plan, was du machen willst?

Check-U – Das Erkundungstool der Bundesagentur für Arbeit unterstützt dich bei der Suche nach passenden Ausbildungsberufen. Mach den Selbsttest und finde heraus, welche Berufe zu deinen Stärken passen:

www.check-u.de



Finde deine Berufung!
#AusbildungKlar machen

AZUBIWELT

AUSBILDUNGSSUCHE PER APP

Entdecke mit der AzubiWelt die Vielfalt der Ausbildungsberufe und finde in Deutschlands größter Ausbildungsborse die Ausbildungsstelle, die zu dir passt. Die App ist kostenlos und wurde gemeinsam mit Schülerinnen und Schülern entwickelt. Es gibt die App für Smartphones mit Apple oder Android Betriebssystem.

Die Funktionen im Einzelnen:

- » Unter „Entdecken“ findest du die Berufe heraus, die zu dir passen. Hier gibt es viele Videos, Bilder und die wichtigsten Infos zum Beruf.
- » Die passenden Ausbildungsstellen werden angezeigt, sobald du die Entscheidung für einen Ausbildungsberuf getroffen hast.

- » Du kannst die App so anpassen, wie du es persönlich magst. Dann informiert sie dich zum Beispiel mit einer Push-Nachricht, dass es neue, passende Ausbildungsstellen für dich gibt.
- » Du kannst die AzubiWelt personalisieren, darin deine Suchen verwalten sowie bevorzugte Berufsfelder, Berufe und Ausbildungsplätze merken.

AzubiWelt
im Appstore

Deine
AzubiWelt

AzubiWelt
im Google Play Store

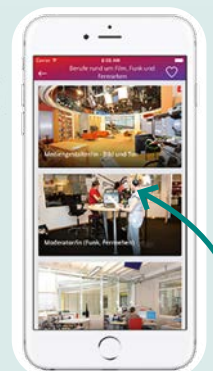
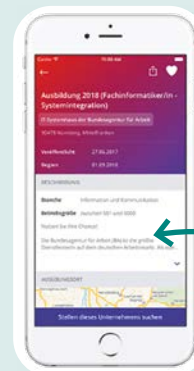
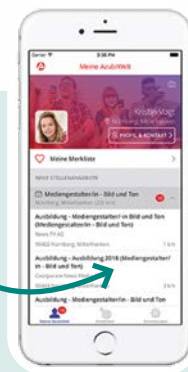

Entdecke
Berufe

Finde
Stellen

WEITERE ANGEBOTE DER BUNDESAGENTUR FÜR ARBEIT



www.planet-beruf.de
Starte in deine Berufswahl,
in dem du deine Interessen
und Stärken herausfindest.

www.abi.de
gibt Antworten auf Fragen
zu Studium, Ausbildung und
Beruf mit spannenden Re-
portagen und Hintergrund-
berichten. Hinzu kommen
Videos, Chats, Blogs und
eine Bewerbungsbox mit
Tipps und Anleitungen zu
verschiedenen Bewerbungs-
verfahren.

**www.berufenet.
arbeitsagentur.de**
Stellt umfassende Be-
schreibungen, Steckbriefe,
Bilder und weiterführende
Links für aktuelle Ausbil-
dungs- und Studienberufe
komfortabel und systema-
tisch bereit.

www.berufe.tv
enthält über 300 Videos zu
Ausbildungs- und Studien-
berufen

AUSBILDUNG ODER DUALES STUDIUM?

Bei uns
im Finanzamt
bekommst Du beides.



Bewirb Dich online!

FINANZVERWALTUNG für Nordrhein-Westfalen

- ✓ Ausgezeichnete berufliche Perspektiven
- ✓ Vielseitige Tätigkeitsfelder
- ✓ Gute Vereinbarkeit von Familie und Beruf
- ✓ Karrierestart im Beamtenberuf



www.die-zukunft-steuern.nrw

MEHR INFOS



Ausbildung Finanzwirt/in (m/w/d)
Ausbildungsbeginn September 2023

Wir erwarten:
Fachoberschulreife oder einen
vergleichbaren Bildungsabschluss

- Wir bieten:**
- eine zweijährige duale Ausbildung im Finanzamt kombiniert mit Unterricht an der Landesfinanzschule NRW in Wuppertal oder Bonn
 - berufliche Sicherheit
 - mtl. Ausbildungsbezüge von ca. 1.300,- Euro

MEHR INFOS



Studium Diplom-Finanzwirt/in FH (m/w/d)
Studienbeginn September 2023

Wir erwarten:
Allgemeine Hochschulreife
oder Fachhochschulreife

- Wir bieten:**
- ein dreijähriges duales Studium an der Hochschule für Finanzen NRW in Nordkirchen, Hamminkeln oder Herford – mit Praxisteilen im Finanzamt
 - berufliche Sicherheit
 - mtl. Ausbildungsbezüge von ca. 1.350,- Euro auch während der Studienzeiten

WELCHE BERUFE PASSEN ZU DIR?

VIELE WEGE FÜHREN NACH ROM...

Die Suche nach DEM richtigen Einstieg ins Berufsleben ist sicherlich nicht für jeden von euch leicht.

Selbst diejenigen unter euch, die sich heute zu 100% sicher sind, zu wissen, was der richtige Weg für sie ist, finden womöglich in ein paar Jahren heraus, dass sie noch einmal einen ganz anderen Weg einschlagen möchten.

Es gibt ohnehin in den allermeisten Fällen gar nicht „den einen, richtigen“ Weg, den ihr am Anfang Eures Berufslebens finden müsstet. Lasst Euch deshalb ruhig auch von Euren persönlichen Stärken und Interessen leiten, bei der Wahl, in welcher Branche und auf welchem Weg Ihr Euren ersten Schritt in die Arbeitswelt unternimmt.

Um Eure Stärken und Interessen genauer herauszufinden, müsst Ihr Euch Zeit nehmen, einmal

**KEIN ABSCHLUSS
OHNE ANSCHLUSS**

Übergang Schule - Beruf in NRW

tief in Euch hineinzuhorchen. Setzt euch zum Beispiel mit den folgenden Fragen auseinander und findet heraus, welche Lösungsmuster eher auf euch zutreffen. Schreibt eure Eigenschaften und Interessen einmal auf. Auf der Nebenseite findet ihr Platz, auf dem z.B. ein Freund/eine Freundin, jemand aus eurer Familie und jemand aus eurem Sportverein (oder jemand mit dem ihr ein anderes Hobby ausübt, bzw. eure Freizeit verbringt) jeweils aus ihrer/seiner Sicht über euch schreiben kann, welche Eigenschaften auf euch zutreffen könnten.

- » Bist du eher gesprächig und kontaktfreudig – oder hältst du dich eher zurück und lässt die anderen quatschen?
- » Gehst du Dinge gern direkt an, setzt Ideen schnell um? Oder denkst du lieber erst alle Optionen durch?
- » Triffst du Entscheidungen mit dem Kopf, also nach einer Bewertung nach Logik und Vernunft? Oder lässt du dich lieber von deinem Bauchgefühl leiten?
- » Planst du gern, was du tust, wie du die Dinge angeht und bringst dann deine Aufgaben zu Ende? Oder fängst du die Aufgaben einfach an und lässt dich auf Überraschungen ein um dann flexibel zu reagieren?
- » Kannst du gut präsentieren und vortragen? Oder hörst du anderen lieber zu und analysierst ihre Gedankengänge?
- » Würdest du für ein Event gerne die Plakate entwerfen? Oder lieber bei dem Event am Infostand stehen?
- » Vertiefst du dich gern in eine einzelne Aufgabe? Oder gehst du lieber verschiedene Dinge gleichzeitig an?
- » Löst du deine Aufgaben lieber für dich allein? Oder gehst du erst in Teamarbeit so richtig auf?
- » Praxis, Büro, Schulungsraum, Werkstatt – ist das dein Ding? Oder verbringst du deinen Arbeitstag lieber an der frischen Luft?
- » Dein Freund/deine Freundin ist krank. Rufst du sie/ihn an, um zu hören wie es ihr/ihm geht? Oder fährst du lieber direkt hin und kümmerst dich um sie/ihn?

Deine Notizen

Was denken deine Freunde über dich?

Was denkt deine Familie über dich?

Was sagt dein Verein über dich?

Finde nun heraus, welche Berufe zu dir passen. Nutze mit dem, was du über dich herausgefunden hast doch einmal das Erkundungstool der Bundesagentur für Arbeit Check-U: www.check-u.de

Trage nun hier zunächst einmal die Berufsfelder oder Berufe ein, die am besten zu deinen Eigenschaften und Interessen passen:

1.

2.

3.

4.

5.

6.



Auf www.azubiowl.de kannst du nun unter dem jeweiligen Berufsfeld nach passenden Ausbildungsbetrieben in der Region suchen.

gerade nicht vorhanden ist, schau einfach in ein paar Tagen noch einmal hier nach.

Wenn du schon Interesse an einem ganz bestimmten Ausbildungsgang hast, gib diesen einfach direkt auf der Startseite in der Suchmaske ein. Das Portal wird ständig aktualisiert, falls dein Wunschberuf

Notiere dir hier die Namen der Unternehmen, die für dich interessant sein könnten:

1. Unternehmen:

2. Unternehmen:

3. Unternehmen:

4. Unternehmen:

5. Unternehmen:

6. Unternehmen:

7. Unternehmen:

8. Unternehmen:

9. Unternehmen:

10. Unternehmen:

Deine Notizen

INTERVIEW: SEITENWECHSEL!

Hast Du den Eindruck, Deine Eltern/Erziehungsberechtigten hätten, als sie in Deiner heutigen Situation waren, immer genau gewusst, was sie beruflich tun möchten? Und dass sie das dann bis heute in

ihrem Berufsleben „voll durchgezogen“ haben? Finde es doch einfach einmal heraus. Zum Beispiel mit folgenden Fragen an Deine Eltern/Erziehungsberechtigte:

Elternteil/ Erziehungsberechtigter Nr. 1:

1. Was war dein erster Beruf/dein erster Schritt ins Berufsleben?

2. War das damals dein Wunschberuf?

3. Gab es etwas oder jemanden, der oder das dir deinen Berufs-, bzw. Studienwunsch erschwert **-** oder erleichtert **+** hat?

-

+

4. Hast du zwischenzeitlich mal eine völlig andere berufliche Richtung einschlagen wollen?

5. Was wünschst du dir für meine berufliche Zukunft?

Elternteil/ Erziehungsberechtigter Nr. 2:

1. Was war dein erster Beruf/dein erster Schritt ins Berufsleben?

2. War das damals dein Wunschberuf?

3. Gab es etwas oder jemanden, der oder das dir deinen Berufs-, bzw. Studienwunsch erschwert **-** oder erleichtert **+** hat?

-

+

4. Hast du zwischenzeitlich mal eine völlig andere berufliche Richtung einschlagen wollen?

5. Was wünschst du dir für meine berufliche Zukunft?

BERUFSFELDER IN DER REGION

WIR LEGEN GROSSEN WERT AUF CHANCENGLEICHHEIT. SÄMTLICHE STELLENANGEBOTE SIND AUSDRÜCKLICH GESCHLECHTSNEUTRAL (M/W/D) ZU VERSTEHEN.

Wirtschaft, Verwaltung

S.22

- » Wirtschaft
- » Verwaltung
- » Handel

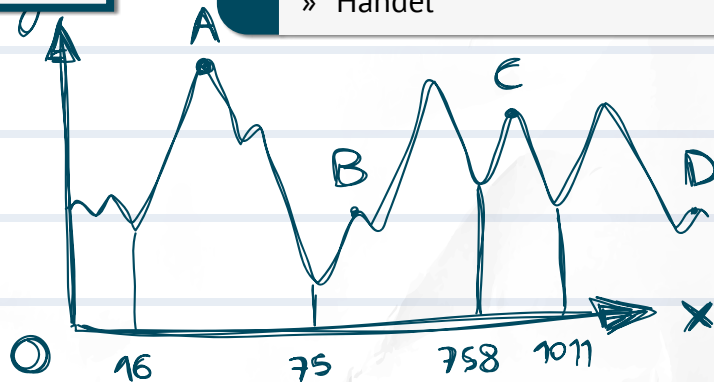
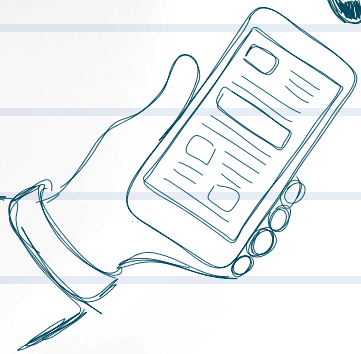

IT-Computer

S.26

- » Informationstechnik (IT)
- » Computer

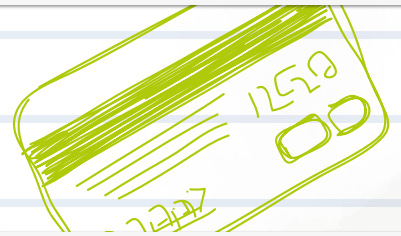

**Gesundheit
Soziales, Pädagogik**

S.28

- » Gesundheit
- » Pflege
- » Soziales
- » Pädagogik

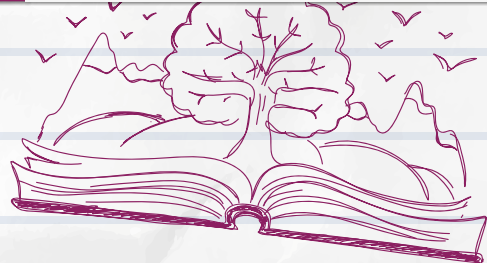

**Metall, Maschinenbau
Produktion, Fertigung
Technik, Technologiefelder**

S.32

- » Elektro
- » Metall
- » Maschinenbau
- » Produktion
- » Technik
- » Handwerk



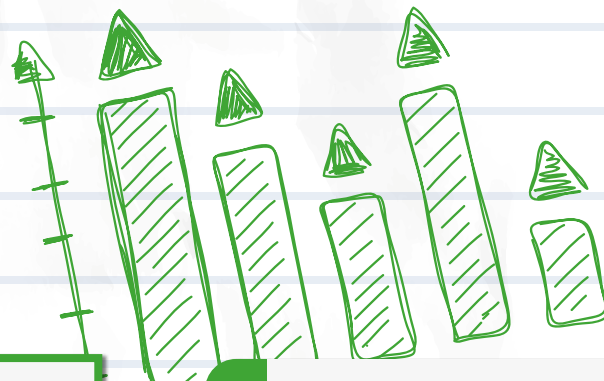

Naturwissenschaften
Landwirtschaft, Natur, Umwelt

S.40

- » Natur
- » Umwelt
- » Naturwissenschaften



Kunst, Kultur, Gestaltung
Medien
Gesellschafts-, Geisteswissenschaften

S.42

- » Kunst
- » Kultur
- » Gestaltung
- » Medien



Dienstleistungen
Verkehr, Logistik

S.44

- » Dienstleistungen
- » Verkehr
- » Logistik



Bau,
Architektur,
Vermessung

S.47

- » Bau
- » Architektur
- » Vermessung

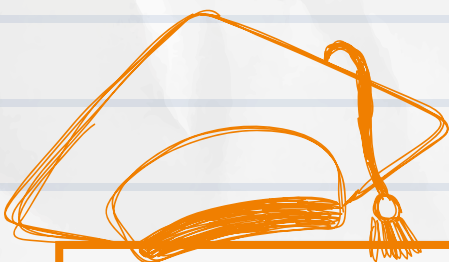

Schulen, Sonstiges

S.50

- » Angebote der weiterführenden Schulen



DEIN PORTAL ZUR BERUFLICHEN ORIENTIERUNG IM KREIS GÜTERSLOH UND BIELEFELD

Unser Magazin azubi bietet dir einen ersten Einblick in Berufe und Berufsfelder, die du in deiner Region findest. Weitere Ausbildungsberufe und aktuelle Angebote zur Berufsausbildung und zu dualen Studiengängen zeigen wir dir stets aktuell in unserem Portal azubiowl.de.

Hier findest du auch nähere Informationen über Unternehmen in deiner Region, die gerne mit dir in Kontakt treten möchten, sowie Informationen rund um die berufliche Orientierung und die berufliche Ausbildung allgemein. Nutze die QR-Codes, um direkt auf die entsprechenden Menü-Seiten zu gelangen und stöbere einmal durch unser Portal. Es lohnt sich, regelmäßig auf azubiowl.de nachzusehen: neue Unternehmen und neue Ausbildungsangebote kommen ständig hinzu.

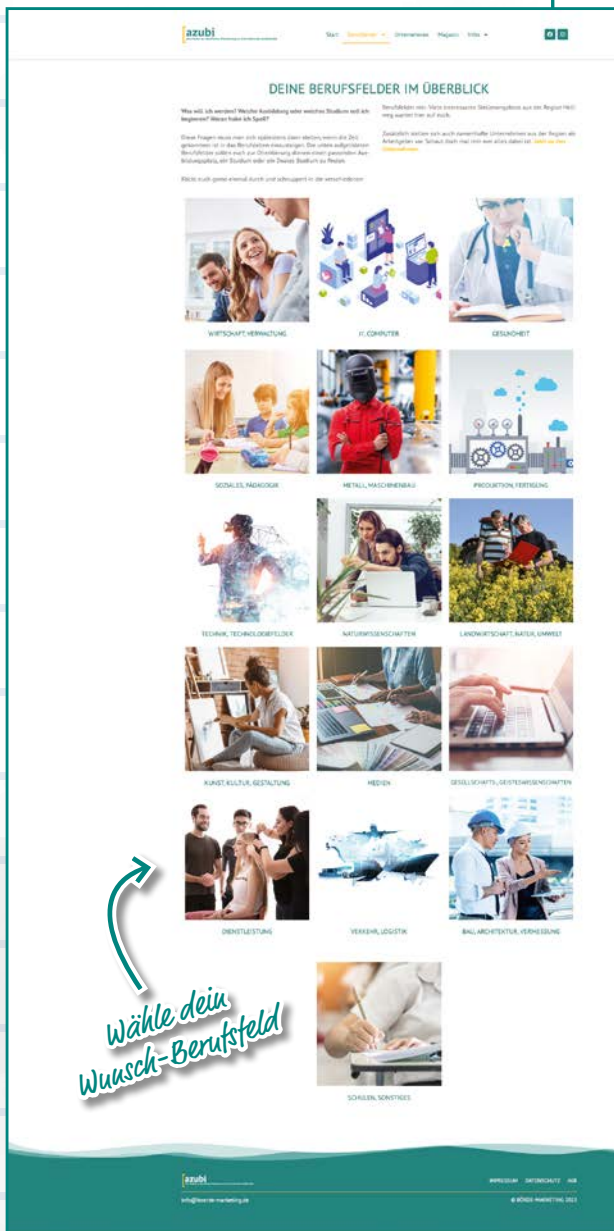
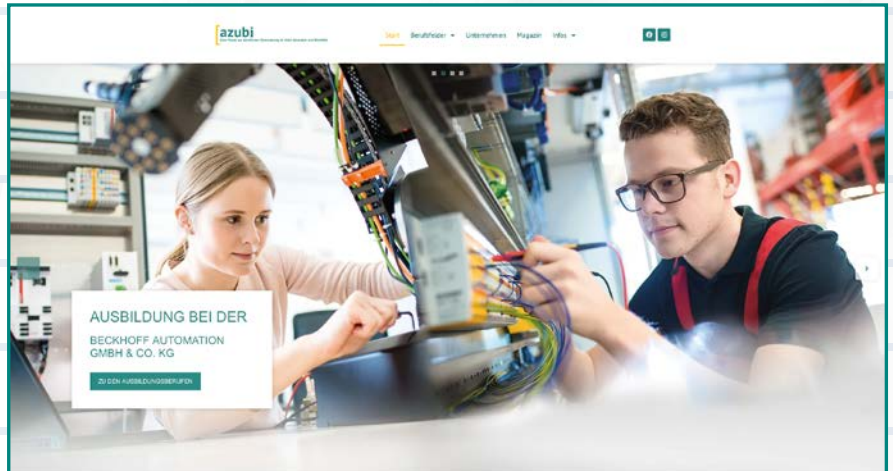

Wähle dein Wunsch-Berufsfeld

Ausbildungsberuf oder Betrieb suchen

Ausbildungsort suchen

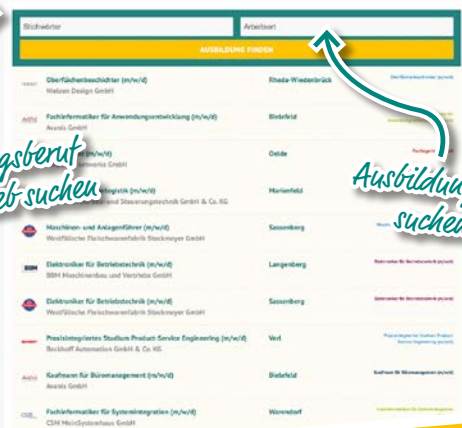

Du möchtest direkt in den Ausbildungsangeboten stöbern – oder weißt sogar schon ganz genau, welcher Ausbildungsgang dich interessiert? Über unsere Startseite kannst du direkt nach verschiedenen Ausbildungsberufen, dualen Studiengängen oder Unternehmen suchen. Gib einfach einen Ausbildungsgang oder einen Firmennamen in die Stichwortsuche ein, und klicke auf den Button „Ausbildung finden“ – dann werden dir alle passenden Ergebnisse aufgelistet und du kannst dir die verschiedenen Einträge näher ansehen. Du kannst auch im Feld „Arbeitsort“ deinen Wunschort eingeben, dann bekommst du eine Übersicht aller Ausbildungsmöglichkeiten, die bei uns zu deiner Stadt gelistet sind.

Du hast schon eine grobe Vorstellung, in welcher Richtung du eine Ausbildung oder ein duales Studium beginnen möchtest? Dann kannst du dir über unsere Seite „Berufsfelder“ direkt einen Überblick verschaffen, welche Möglichkeiten dir z.B. im Bereich Gesundheit, Maschinenbau, Pädagogik oder Logistik angeboten werden. Auf der Seite des jeweiligen Berufsfeldes findest du auch immer Links mit weiterführenden Infos der Agentur für Arbeit: Beschreibungen der einzelnen Berufe und Videos, die dir Hinweise zu Inhalten und Möglichkeiten der Ausbildungsgänge geben.

Immer mehr Unternehmen bieten dir heute Informationen über das reine Ausbildungsangebot hinaus an. Auf dieser Menüseite stellen sich Unternehmen als dein möglicher Arbeitgeber vor: mit kurzen Portraits und Einblicken, Unternehmens- oder Ausbildungsvideos und teilweise auch mit zusätzlichen Infos wie Flyern oder Unternehmensbroschüren. Auch hier lohnt es sich regelmäßig reinzuschauen: ständig kommen neue Unternehmen hinzu!



Dein Weg, direkt zum Portal!

In den Stelleneinträgen findest du alle wichtigen Infos, Kontaktdaten und mehr der Unternehmen, die dir eine Ausbildung anbieten.

Auf unserer Infoseite findest du aktuelle Tipps und Hilfen, die dich bei deiner beruflichen Orientierung unterstützen können. Schau hier regelmäßig rein, um vielleicht noch zusätzliche Anregungen zu bekommen, wie du einen zu dir passenden Berufseinstieg finden kannst.

MEIN FAHRPLAN ZUR BERUFLICHEN ORIENTIERUNG

MEIN PERSÖNLICHER FAHRPLAN FÜR DAS BERUFSFELD

Bitte ein Berufsfeld auswählen und einen passenden Ausbildungsberuf / dualen Studiengang eintragen.

Wirtschaft/Verwaltung/Handel

Informationstechnik (IT)/Computer

Gesundheit/Pflege/Soziales/Pädagogik

Bau/Architektu/Vermessung/Elektro/Metall/
Maschinenbau/Produktion/Technik/Handwerk

Natur/Umwelt/Naturwissenschaften

Kunst/Kultur/Gestaltung/Medien

Dienstleitungen/Verkehr/Logostik

Bau, Architektur, Vermessung

Folgende Unternehmen/Institutionen möchte ich als erstes ansprechen:

-
-
-
-

1

MEIN FAHRPLAN

WAS ICH FÜR MICH KLÄRE

Wie sieht mein Arbeitsplatz aus?

Welche Tätigkeit führe ich in diesem Beruf/dualen Studium aus?

Welche Anforderungen werden an den Beruf/das duale Studium gestellt?

Welche Fristen muss ich bei der Bewerbung einhalten?

-
-
-
-

2

ZU KLÄREN



[WAS ICH FÜR MICH KLÄRE

Wer ist Ansprechpartner im Unternehmen?

Gibt es alternative oder ähnliche Ausbildungen/duale Studiengänge?

Wie verläuft die Ausbildung/das duale Studium (Zeitmodelle)?

Bestehen Praktikumsmöglichkeiten um den Beruf kennenzulernen?

Welche Perspektiven (Gehalt, Aufstiegsmöglichkeiten, etc.) habe ich?

2

ZU KLÄREN

[WIE GEHT ES JETZT FÜR MICH WEITER?

Bei folgenden Betrieben bewerbe ich mich für ein Praktikum/eine Ausbildung/ein duales Studium:
Unternehmen: **Ansprechpartner:**

<hr/>	<hr/>
<hr/>	<hr/>
<hr/>	<hr/>

Ich sende meine Bewerbung ab am:

Ich brauche noch mehr Unterstützung und Beratung (z. B. bei Bewerbungsunterlagen etc.) bei der
 Agentur für Arbeit und habe einen Beratungstermin angefragt. (Ansprechpartner einfügen):

3

UND WEITER?

[NOCH FRAGEN?

Wenn du noch offene Fragen hast, oder Unterstützung bei der Berufsauswahl benötigst, wende dich an deine BerufsberaterInnen (Tel.: 0800 45 55 500/gebührenfrei, www.arbeitsagentur.de), deine LehrerInnen, Studien- und BerufskoordinatorInnen oder TalentScouts.

!

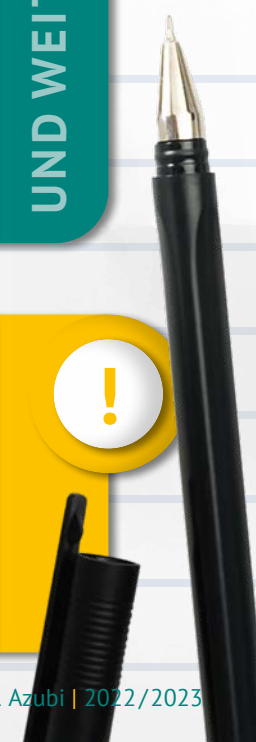

WIRTSCHAFT UND VERWALTUNG

BERUFSFELD IM ÜBERBLICK

Die Aufgabengebiete und Schwerpunkte in **Wirtschaft, Verwaltung** sind zahlreich: Sie reichen von Büromanagement über Marketing und Recht bis hin zur Unternehmensführung. Im Büro dreht sich alles um die Organisation von Abläufen, die Terminplanung und die Sach- bzw. Auftragsbearbeitung. Typische Bereiche sind beispielsweise Verwaltung, Marketing und Werbung, Versicherungen, Personalwesen oder Immobilienwirtschaft. Im Vertrieb und Verkauf stehen Waren und Dienstleistungen aller Art im Mittelpunkt.

Um Geschäftsaktivitäten planen und koordinieren zu können, spielen - wie auch im Rechnungswesen oder in steuerlichen Angelegenheiten - betriebswirtschaftliche und rechtliche Grundlagen eine entscheidende Rolle.



AUSBILDUNGSBERUFE UND STUDIENGÄNGE IN DEINER REGION:

- » Automobilkaufmann/Automobilkauffrau *
- » Bankkaufmann/Bankkauffrau *
- » Buchhändler/-in *
- » Drogist/-in *
- » Fachangestellte/-r für Markt- und Sozialforschung *
- » Immobilienkaufmann/Immobilienkauffrau *
- » Industriekaufmann/Industriekauffrau *
- » Kaufmann/Kauffrau für Büromanagement *
- » Kaufmann / Kauffrau für Dialogmarketing *
- » Kaufmann/Kauffrau für Digitalisierungsmanagement
- » Kaufmann/Kauffrau für Groß- und Außenhandelsmanagement, Fachrichtung: Außenhandel *
- » Kaufmann/Kauffrau für Groß- und Außenhandelsmanagement, Fachrichtung: Großhandel *
- » Kaufmann/Kauffrau für Marketingkommunikation *
- » Kaufmann/Kauffrau für Versicherungen und Finanzen *
- » Fachrichtung: Finanzberatung *
- » Fachrichtung: Versicherung *
- » Kaufmann/Kauffrau im E-Commerce *
- » Kaufmann/Kauffrau im Einzelhandel *
- » Personaldienstleistungs-kaufmann/-kauffrau *
- » Servicefachkraft für Dialogmarketing *
- » Veranstaltungskaufmann / Veranstaltungskauffrau *
- » Verkäufer/Verkäuferin *

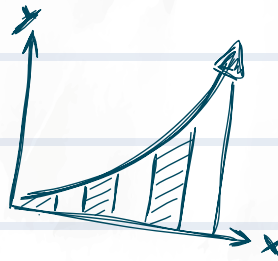

volksbank-rietberg.de

Meine Heimat Meine Bank



Albion Krasniqi,
Auszubildender bei der Volksbank Rietberg eG



Julian Hoffmann,
Auszubildender bei der Volksbank Rietberg eG



Martina Pauls,
Auszubildende bei der Volksbank Rietberg eG



Ron Cedric Reinert,
Auszubildender bei der Volksbank Rietberg eG



Felix Hano,
Auszubildender bei der Volksbank Rietberg eG

Meine Ausbildung

Bewirb Dich jetzt!

Morgen kann kommen.

Wir machen den Weg frei.

Bewirb Dich jetzt um eine Ausbildung
ab 2022 bei der Volksbank Rietberg eG.

Wir freuen uns auf Deine Bewerbung!



**Volksbank
Rietberg**

Mehr Infos & freie
Ausbildungsplätze

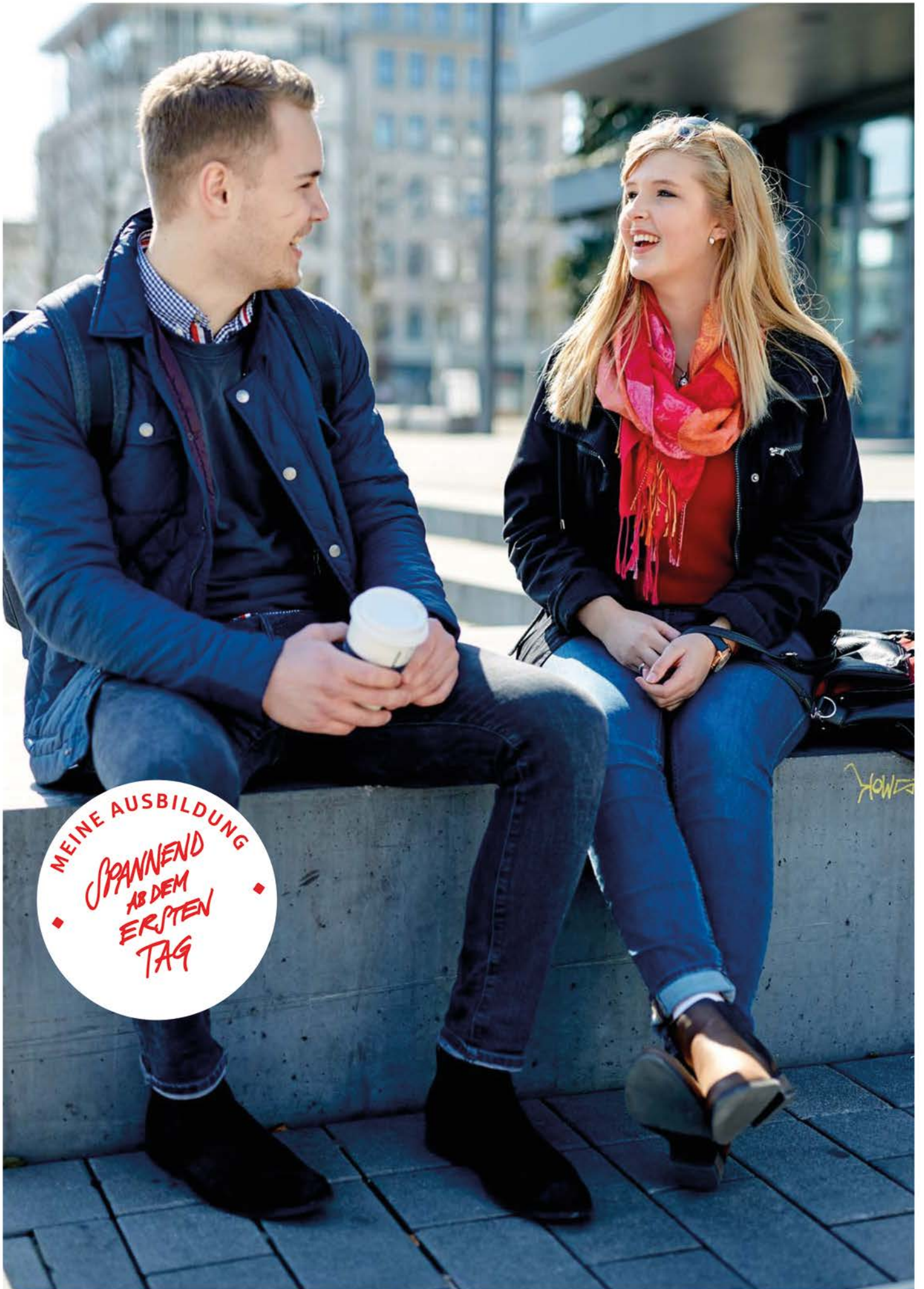

MEINE AUSBILDUNG
SPANNEND
AB DEM
ERSTEN
TAG

SMOK

Spannend ab dem ersten Tag – schlau setzt auf rot.

Schulabschluss in der Tasche. Wie geht es weiter?

Ob Ausbildung, Studium oder auch beides gleichzeitig: Euch stehen viele Türen offen. Für eine Ausbildung bei der Sparkasse Bielefeld gibt es jede Menge gute Argumente.

Der Beruf

Im Mittelpunkt der Tätigkeiten steht der Kundenkontakt. Ihr seid für Eure Kundinnen und Kunden der/die Ansprechpartner/in in allen Finanzangelegenheiten.

Der Begriff „Finanzen“ umfasst dabei Themen wie Privatkredite und Immobilienfinanzierungen, Versicherungen und Vermögensaufbau. Du verwirklichst durch Deine Beratung die Wünsche der Bielefelderinnen und Bielefelder und begleitest sie durch verschiedene Lebenssituationen. Klingt vielseitig? – Ist es auch!

Die Sparkasse Bielefeld

Wir sind die Bank, der die meisten Bielefelderinnen und Bielefelder vertrauen: Wir betreuen über 200.000 Privat- und Geschäftsgirokonten. Zusätzlich bieten wir Versicherungen, Finanzierungen, Immobilienvermittlungen, Geldanlagen und vieles mehr an. Dabei setzen sich über 1.000 Mitarbeitende täglich engagiert für unsere Kundinnen und Kunden ein.

Du möchtest wissen, wie Du ein Teil davon werden kannst?

So kann Deine Ausbildung aussehen

Dich erwartet eine abwechslungsreiche und anspruchsvolle zweieinhalbjährige Ausbildung. Den Berufseinstieg erleichtern wir Dir schon vor dem offiziellen Ausbildungsbeginn mit Kennlernaktivitäten und spannenden Workshops. Vom ersten Tag an hast Du direkten Kundenkontakt in den Filialen und darfst selbstständig mitarbeiten. Eine Vielzahl an Seminaren, z. B. zum Thema Marketing, Umweltschutz, Qualitätsmanagement und Verkaufstrainings sowie die Arbeit im Projektmanagement runden Deine Ausbildung ab.

Das solltest Du mitbringen

- ausgeprägte kommunikative Fähigkeiten
- Spaß am Umgang mit Menschen und der Arbeit im Team
- Selbstständigkeit und Lernbereitschaft
- Interesse an wirtschaftlichen Zusammenhängen

Perspektiven

Nach Deiner erfolgreichen Ausbildung kannst Du in die Privatkundenberatung einsteigen um mehr Erfahrung zu sammeln. Je nach Interessenschwerpunkt hast Du die Möglichkeit im Laufe Deiner Karriere in einer Abteilung eingesetzt zu werden, z. B. als Immobilienmakler/in, Versicherungsspezialist/in oder Wertpapierprofi.

Und wenn für Dich nach der Ausbildung feststeht, dass Du gerne studieren möchtest? Dann unterstützen wir Dich natürlich dabei! Wir fördern Deine Fortbildung mit der Beteiligung an Studienkosten und extra Urlaubstagen.

Interesse geweckt?

Dann werde jetzt Teil des größten Finanzdienstleisters Deiner Stadt und entwickle Dich gemeinsam mit uns weiter, damit wir auch in Zukunft mit unseren Leistungen überzeugen.

Setz jetzt auf **ROT** und bewirb dich unter

www.schlausetztaufrot.de

Auch Studienaussteiger
herzlich willkommen ...



IT-COMPUTER

BERUFSFELD IM ÜBERBLICK

Von der Hardware bis zur Software, von der Programmierung bis zur Anwenderschulung: Der Bereich **IT, Computer** ist vielseitig und für viele Bereiche des täglichen Lebens unentbehrlich. Hier werden Komponenten, Computersysteme und Netzwerke entworfen, IT-Anwendungen programmiert und implementiert, IT-Systeme betreut oder Nutzer geschult. Ein weiterer Schwerpunkt liegt darauf, Systeme zur Steuerung und Optimierung betrieblicher Prozesse zu planen und

umzusetzen. Andere Anwendungsgebiete eröffnen sich beispielsweise darin, kundenspezifische IT-Lösungen zu entwerfen oder Websites, Portale und Internetanwendungen zu konzipieren sowie deren laufende Pflege zu übernehmen.

Mehr Infos
& freie
Ausbildungsplätze

WIR BILDEN AUS:

Mechatroniker (m/w/d)

Elektroniker (m/w/d)
- Automatisierungstechnik

Weitere Infos auf unserer Website:
www.burkle.tech
Wir freuen uns auf Ihre Bewerbung.

Weltweit 450 Beschäftigte. Eigene Niederlassungen in Ungarn, den USA und Asien. Marktführend in Entwicklung, Produktion und weltweitem Vertrieb von Pressen- und Beschichtungsanlagen für Oberflächen.

Unsere Märkte: Holzwerkstoff-, Leiterplatten-, Photovoltaik- und Plastikkartenindustrie.

BÜRKLE

ROBERT BÜRKLE GMBH
Gewerbestraße 5
33397 Rietberg
Telefon: 029 44 / 97 07-0
r.witte@burkle-gmbh.de



AUSBILDUNGSBERUFE UND STUDIEN- GÄNGE IN DEINER REGION:

- » Fachinformatiker/Fachinformatikerin, Fachrichtung: Anwendungsentwicklung*
- » Fachinformatiker/Fachinformatikerin, Fachrichtung: Daten- und Prozessanalyse*
- » Fachinformatiker/Fachinformatikerin, Fachrichtung: Digitale Vernetzung*
- » Fachinformatiker/Fachinformatikerin, Fachrichtung: Systemintegration*
- » IT-System-Elektroniker/IT-System-Elektronikerin*
- » Kaufmann/Kauffrau für IT-System-Management*



BEWIRB DICH JETZT

»Hier kann ich was bewegen!
Ein Softwarehersteller mit **Blick nach vorne.**«

Claudia Pavković
Marketing Manager
(Ehemalige Auszubildende im Marketing)



Gestalte mit uns zusammen
die **Medien- und Produktdatenwelt** von morgen!

Deine Ausbildungsmöglichkeiten bei 4ALLPORTAL:

- Fachinformatiker/-in für Anwendungsentwicklung (m/w/d)
- Fachinformatiker/-in Digitale Vernetzung im Betrieb (m/w/d)
- IT-System-Kaufmann/-frau im Vertrieb (m/w/d)
- Kaufmann/-frau für Büromanagement im Produktmanagement (m/w/d)
- Kaufmann/-frau für Marketingkommunikation im Marketing (m/w/d)
- Kaufmann/-frau für Dialogmarketing im Marketing (m/w/d)

Dein neuer Arbeitgeber 4ALLPORTAL in Gütersloh:

Die 4ALLPORTAL GmbH bietet seit 2001 Software-Lösungen für einen erfolgreichen digitalen Umschwung im Bereich Medien- und Produktdatenverwaltung. Arbeite mit zahlreichen namhaften Kunden, wie TELE5, CEWE, Teekanne und ProSieben.

+49 5241 74 33 63-80 | info@4allportal.com | 4allportal.com



Werde Pionier - in Mode, Logistik, IT und BWL!

Simplicity_

We operate for OPUS and someday

Ein dynamisches Umfeld, flache Hierarchien und die Möglichkeit, deine Ideen einzubringen - das erwartet dich bei uns. simplicity vereint die Modemarken OPUS und someday. Als Team wollen wir Lifestyle auf nachhaltige Weise gestalten. Starte deine Ausbildung oder dein duales Studium am 01.08.2022 am simplicity Campus in Oelde:

- _B. A. Business Administration
- _B. Sc. Wirtschaftsinformatik
- _Groß- und Außenhandelsmanagement
- _Logistik
- _Textilbetriebswirtschaft BTE
- _Einzelhandel
- _Fachinformatik
- _E-Commerce

Bei Fragen melde dich bei Franziska von Bremen | Tel. 02522 8330-2125
f.vonbremen@simplicity.ag | Mehr Infos unter: simplicity.ag/career/jobs/jobsuche

Bewirb dich jetzt online



GESUNDHEIT

BERUFSFELD IM ÜBERBLICK



Das Thema Gesundheit eröffnet zahlreiche Anwendungsfelder: Täglich verlassen sich Patienten auf die Diagnostik, Beratung und Behandlung von Medizern oder die Erstversorgung im Rettungswesen. Die ambulante bzw. stationäre Pflege ist besonders dann erforderlich, wenn Menschen pflege- oder hilfsbedürftig sind. Therapeutische Ansätze wie Atemtherapie, Naturheilkunde oder manuelle Verfahren fokussieren sich darauf, die Gesundheit zu verbessern und zum besseren Wohlbefinden beizutragen. Auch Faktoren wie Sport und Bewegung sowie die richtige Ernährung spielen bei einer gesunden Lebensführung eine wichtige Rolle.

Die Medizin- und Reha-technik stellt individuelle Hilfsmittel wie Hörgeräte, Mobilitätshilfen oder Zahnersatz zur Verfügung, um Beeinträchtigungen im Alltag auszugleichen. Die Psychologie rückt vor allem seelische Probleme in den Vordergrund und kümmert sich um deren Erforschung und Behandlung.

Mehr Infos
& freie
Ausbildungsplätze



AUSBILDUNGSBERUFE UND STUDIENGÄNGE IN DEINER REGION:

- » Ambulante/r Pflegeassistent/in *
- » Betreuungskraft *
- » Duales Studium zum Bachelor Business Administration und Healthcare-Management (B.A.) *
- » Ergotherapeut/in *
- » Ernährungs- und Versorgungsmanagement *
- » Heilerziehungspfleger/in *
- » Kinderpfleger/in *
- » Logopäde/Logopädin *
- » Medizinische/r Fachangestellte/r *
- » Notfallsanitäter/in *
- » Pflegefachassistenten *
- » Pflegefachmann/-frau *
- » Physiotherapeut/in *
- » Praxisanleitung *
- » Rettungssanitäter/in *
- » Zahnmedizinische/r Fachangestellte/r *
- » Kaufmann/Kauffrau im Gesundheitswesen *
- » Sport- und Fitnesskaufmann/
Sport- und Fitnesskauffrau *

DRK Bielefeld



Wir suchen

Auszubildende zur Pflegefachkraft (w/m/d)

für unsere Teams in Bielefeld, Herford und Lübbecke

Die detaillierten Ausschreibungen findest Du auf unserer Homepage
mitarbeit@drk-bielefeld.de | 0521 32 98 98 38 | www.drk-bielefeld.de

Evangelisches
Johanneswerk

WERDE TEIL DES GUTEN WERKS.

Bewirb Dich als **Azubi zur Pflegefachkraft (m/w/d)**
in einem unserer Bielefelder Alten- und Pflegeheime:

Dorothee-Sölle-Haus
Jochen-Klepper-Haus
Karl-Pawlowski-Haus

Lutherstift
Marienstift oder
Marswidisstift.



JETZT BEWERBEN!
Detaillierte Informationen unter:
karriere.johanneswerk.de/ausbildungen.html
oder Tel. 0521 801-3001

www.johanneswerk.de

SOZIALES, PÄDAGOGIK

BERUFSFELD IM ÜBERBLICK

Der Mensch steht im Zentrum, wenn es um Soziales, Pädagogik geht: Hier werden Personen in Krisen- und Konfliktsituationen beraten und unterstützt oder im Alltag betreut. Es gilt Bildungsangebote zu gestalten und durchzuführen oder zur medizinischen Rehabilitation beizutragen.

Je nach Bereich arbeitet man z.B. mit Kindern, Senioren oder mit Menschen mit Behinderungen. Man organisiert das Sozialmanagement, entwickelt Gesundheitsförderprogramme, erteilt Unterricht, führt Beratungsgespräche oder übernimmt Sachbearbeitungsaufgaben im Sozialwesen. Auch die religiöse Betreuung und seelsorgerischer

Beistand sind wichtige Stützen, die Menschen in ihrem täglichen Leben begleiten.



Mehr Infos & freie Ausbildungsplätze

Spannende Aufgaben
Abwechslungsreiche Tätigkeiten
Perspektiven

Der Bundesfreiwilligendienst hat viel zu bieten



BUFDI

BUFDI

Bundesfreiwilligendienst



BUFDI

BUFDI

BUFDI

Entdecke das JUGENDWERK RIETBERG!

Komm in unser Team.

BUFDI

Jugendwerk Rietberg
Klosterstraße 15 • 33397 Rietberg
Telefon: 05244 9808-0
info@jugendwerk-rietberg.de
www.jugendwerk-rietberg.de



Infos:

AUSBILDUNGSBERUFE UND STUDIENGÄNGE IN DEINER REGION:

- » BA Sozialpädagogik und Management*
- » Betreuungskraft*
- » Dualer Studiengang: Soziale Arbeit (Bachelor of Arts)*
- » Erzieher/in*
- » Erzieher/in + allgemeine Hochschulreife*
- » Sozialassistent/in*
- » Soziales und Gesundheit*

azubi

Ausbildungsplätze und duale Studiengänge in der Region

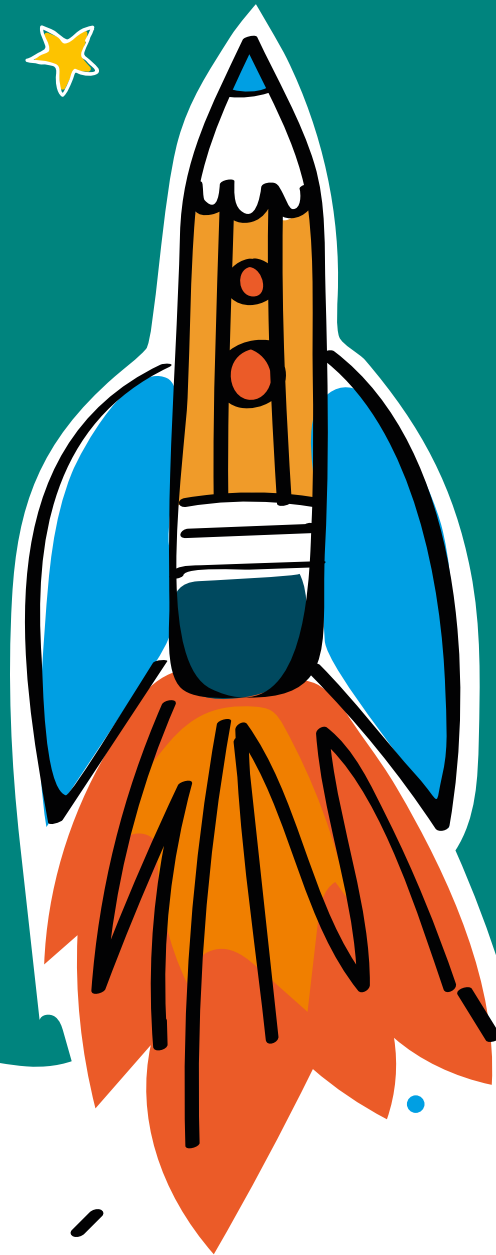

*Dein Ausbildungsangebot
immer und überall, ganz einfach
auch auf Deinem Smartphone!*

WWW.AZUBIOWL.DE

METALL, MASCHINENBAU

BERUFSFELD IM ÜBERBLICK

Ob handwerklich oder industriell - im Bereich Metall, Maschinenbau stehen Werkzeuge, Bauteile, Maschinen oder Produkte aus Metall im Mittelpunkt. Die Spannweite an Tätigkeiten ist groß: metallische Rohstoffe gewinnen, Metall mit Werkzeugmaschinen maßgenau bearbeiten oder Schmelzvorgänge steuern, Schweißverbindungen herstellen, Oberflächen veredeln oder ganze Anlagen entwickeln und in Betrieb nehmen.

Die Installation versorgungstechnischer Anlagen ist ein weiterer Einsatzbereich, genauso wie die Herstellung von Anschauungsmodellen beispielsweise für den Fahrzeugbau.



AUSBILDUNGSBERUFE UND STUDIENGÄNGE IN DEINER REGION:

- » Automatenfachmann/Automatenfachfrau, Fachrichtung: Automatenleistung*
- » Fachkraft für Metalltechnik*
- » Fachkraft für Metalltechnik, Fachrichtung: Konstruktionstechnik*
- » Fachkraft für Metalltechnik, Fachrichtung: Montagetechnik*
- » Gießereimechaniker/Gießereimechanikerin*
- » Industriemechaniker/-in*
- » Industriemechaniker/-in, Einsatzgebiet: Instandhaltung*
- » Industriemechaniker/-in, Einsatzgebiet: Maschinen- und Anlagenbau*
- » Industriemechaniker/-in, Einsatzgebiet: Produktionstechnik*
- » Karosserie- und Fahrzeugbaumechaniker/-in*
- » Konstruktionsmechaniker/-in, Einsatzgebiet: Ausrüstungstechnik*
- » Konstruktionsmechaniker/-in*
- » Einsatzgebiet: Feinblechbau*
- » Konstruktionsmechaniker/-in Einsatzgebiet: Schweißtechnik*
- » Konstruktionsmechaniker/-in Einsatzgebiet: Stahl- und Metallbau*
- » Maschinen- und Anlagenführer/-in*
- » Stanz- und Umformmechaniker/-in*
- » Technische/-r Modellbauer/-in Fachrichtung: Gießerei*
- » Verfahrenstechnologe Metall/Verfahrenstechnologin Metall Fachrichtung: Stahlumformung*
- » Werkzeugmechaniker/-in Einsatzgebiet: Stanztechnik*
- » Zerspanungsmechaniker/-in Einsatzgebiet: Drehautomatensysteme*
- » Zerspanungsmechaniker/-in Einsatzgebiet: Drehmaschinensysteme*
- » Zerspanungsmechaniker/-in Einsatzgebiet: Fräsmaschinensysteme*



www.benteler.de/ausbildungsangebote
Jetzt bewerben!



Ausbildungsbeginn ab August 2022 (je m/w/d)
zum/r Mechatroniker/in oder Elektroniker/in

BENTELER 
makes it happen

Du bist ein Familienmensch.
Wir ein Familienunternehmen.



Die Landtechnik ist einer der lebenswichtigsten Wirtschaftszweige der Welt. Weil sie die Menschen ernährt. Genau das auch in Zukunft sicherzustellen, ist der Antrieb unseres Familienunternehmens. Wir sind einer der weltweit führenden Hersteller von Landtechnik.

Zukunft ernten: www.claas.jobs

CLAAS 

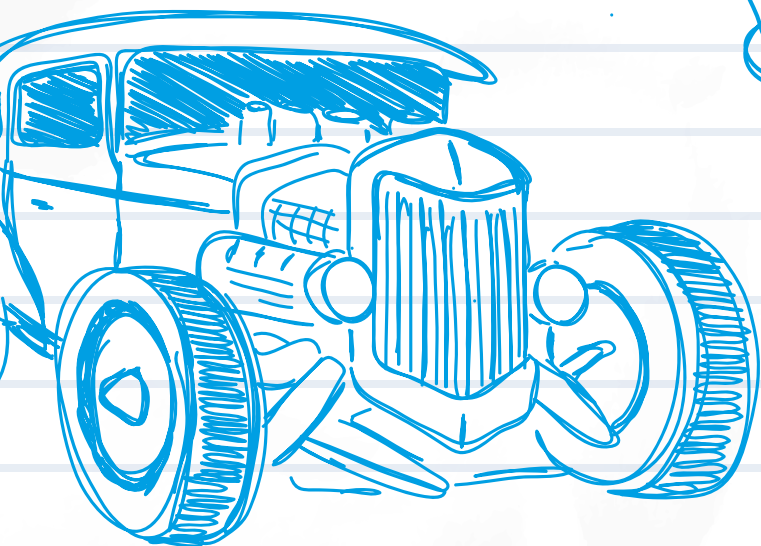

Als engagierter Ausbildungsbetrieb bieten wir 2022/2023 einen Ausbildungsplatz als **Zerspanungsmechaniker/in (m/w/d)** mit 3,5 Jahren Ausbildungszeit an.

Wenn Du Interesse und Freude an diesem Beruf mit Zukunft hast, dann bist Du bei uns richtig. Wir freuen uns über deine Bewerbung!

Ostlangenberg Fertigungstechnik GmbH
Waldstraße 4 • D-33449 Langenberg
Telefon +49 5248 824088-0
info@ostlangenberg.de • www.ostlangenberg.de



- Spannende Bearbeitung in den Bereichen Drehen, Fräsen, Bohren
- Baugruppenmontage
- Vorrichtungsbau
- Fertigteilvermessung
- Qualitätssicherung



DREH NICHT DURCH!

Dreh bei uns und lass die Späne fliegen.

Starte bei uns eine Ausbildung als **Zerspanungsmechaniker/in – Fachrichtung Drehsysteme**



Scannen und bewerben!



Jetzt bewerben für
2023

Perspektive? Na klar!

Eine hervorragende Ausbildung mit besten Perspektiven: Deshalb hat sich Sam Bauer für die Ausbildung bei GEA entschieden. Informiere Dich jetzt über Deine Möglichkeiten beim Technologieführer für mechanische Trenntechnik.

Wir bilden aus: Zeitgemäß, richtungsweisend, persönlichkeitsbildend!

- Industrie-, Anlagen- und Zerspanungsmechaniker (m/w/d)
- Elektroniker für Automatisierungstechnik und für Betriebstechnik (m/w/d)
- Mechatroniker (m/w/d)
- Werkstoffprüfer (m/w/d)
- Industriekaufmann (m/w/d)

Ausbildungsbegleitendes Studium:

- Bachelor of Engineering: Maschinenbau und Wirtschaftsingenieurwesen Maschinenbau
- Bachelor of Mechatronik
- Bachelor of Science Wirtschaftsinformatik
- Bachelor of Arts Betriebswirt VWA
- Bachelor of Engineering Digitale Technologien

GEA Westfalia Separator Group GmbH

Werner Habig Straße 1, 59302 Oelde, Deutschland, Tel. 02522 772415, ralph.hackelboerger@gea.com



Folge uns auf Instagram:
[@geacareers](https://www.instagram.com/geacareers)



Scan dir Infos direkt
von unseren Azubis!



[gea.com](https://www.gea.com)

PRODUKTION, FERTIGUNG

BERUFSFELD IM ÜBERBLICK

Mehr Infos
& freie
Ausbildungsplätze



mit Holz, Kunststoff oder Glas, mit Leder, Textilien, Papier oder Lacken, mit Edelsteinen, Baustoffen oder Nahrungsmitteln. Im Bergbau dreht sich alles um die Gewinnung von Erdöl, Kohle oder Salzen.

Die Aufgaben in der Produktion und Fertigung reichen von der Entwicklung und Arbeitsvorbereitung über die eigentliche Herstellung von Hand- oder mithilfe großer Industrieanlagen bis hin zur Qualitätssicherung.

Von Betonfertigteilen über Bekleidung oder Lebensmittel bis hin zu Musikinstrumenten: In der Produktion, Fertigung geht es um die Herstellung von Produkten aller Art. Man arbeitet

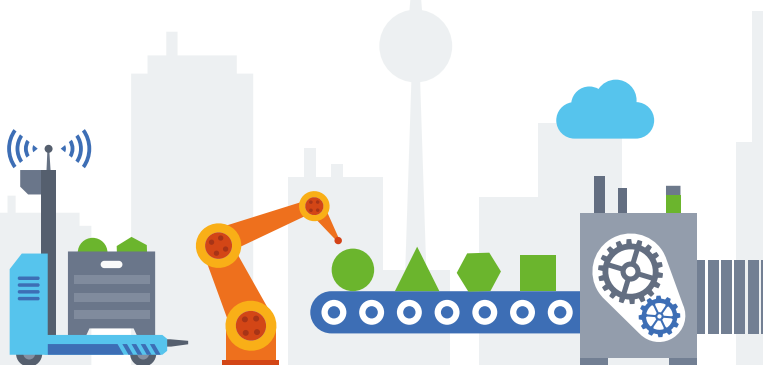

SUDBROCK
Möbelhandwerk

Seit 1922 ist Sudbrock ein innovatives Familienunternehmen und heute ein international erfolgreicher Markenhersteller für Einrichtungen nach Kundenwunsch.

Wir suchen für die Ausbildung zum 01.08.2022

TISCHLER (m/w/d)

VERFAHRENSMECHANIKER
für Beschichtungstechnik (m/w/d)

INDUSTRIEKAUFLEUTE (m/w/d)

Wir bieten auch Praktikumsplätze an!
Mehr Infos unter www.sudbrock.de/karriere.



SUDBROCK GmbH Möbelhandwerk

Brunnenstraße 2 | 33397 Rietberg-Bokel | personal@sudbrock.de

AUSBILDUNGSBERUFE UND STUDIENGÄNGE IN DEINER REGION:

- » Aufbereitungsmechaniker/-in, Fachrichtung: Naturstein*
- » Brauer/-in und Mälzer/-in*
- » Destillateur/-in*
- » Fachkraft für Fruchtwassertechnik*
- » Fahrzeuglackierer/-in*
- » Flachglastechnologe/Flachglastechnologin*
- » Holzbearbeitungsmechaniker/-in*
- » Holzmechaniker/Holzmechanikerin*
- » Holzmechaniker/Holzmechanikerin, Fachrichtung: Herstellen von Bauelementen, Holzpackmitteln und Rahmen*
- » Koch/Köchin*
- » Oberflächenbeschichter/-in*
- » Papiertechnologe/ Papiertechnologin*
- » Polster- und Dekorations- näher/-in*
- » Polsterer/Polsterin*
- » Produktgestalter/-in Textil*
- » Produktionsmechaniker/-in Textil*
- » Produktionstechnologe/-in Einsatzgebiet: Produktherstellung*

- » Produktveredler/-in –Textil*
- » Textil- und Modenäher/ Textil- und Modenäherin*
- » Textillaborant/-in*
- » Verfahrensmechaniker/-in für Beschichtungstechnik*
- » Verfahrensmechaniker/-in für Kunststoff und Kautschuktechnik*
- » Verfahrensmechaniker/-in für Kunststoff und Kautschuktechnik Fachrichtung: Formteile*
- » Verfahrensmechaniker/-in für Kunststoff- und Kautschuktechnik Fachr: Mehrschichtkautschukteile*
- » Verfahrensmechaniker/-in für Kunststoff- und Kautschuktechnik Fachrichtung: Bauteile*
- » Verfahrensmechaniker/-in für Kunststoff- und Kautschuktechnik Fachrichtung: Halbzeuge*
- » Verfahrensmechaniker/-in für Kunststoff- und Kautschuktechnik/Fachrichtung: Kunststofffenster*
- » Verfahrensmechaniker/-in in der Steine- und Erdenindustrie Fachrichtung: Transportbeton*
- » Werkstoffprüfer/-in Fachrichtung: Metalltechnik*

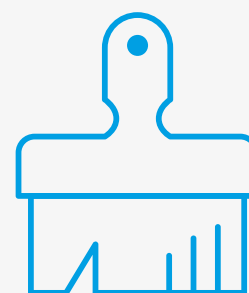

Jetzt Videos ansehen!



WE WANT YOU!

Du möchtest Teil eines stark wachsenden Unternehmens sein und aktiv neue Wege und Prozesse mitgestalten?

Wir suchen für August 2022 Auszubildende für die beiden folgenden Berufe:

Industriekaufmann (m/w/d)

Lerne beim Marktführer, wie die Produktion und weltweite Vermarktung hochwertiger Bilderrahmen, Aluminiumleisten, Spiegel und Heimtextilien abgewickelt wird!

Oberflächenbeschichter (m/w/d)

Wir bringen dir bei, wie man die verschiedensten Oberflächen veredelt. Vor allem sind wir auf die Verarbeitung von Aluminium spezialisiert. Bei uns lernst du von den Besten!

Schau dir jetzt unsere Videos an und bewirb dich unter bewerbung@nielsen-design.de!

Nielsen Design GmbH
Röntgenstraße 8 – 12
33378 Rheda-Wiedenbrück

Tel. +49 5242 4105-0
www.nielsen-design.de
info@nielsen-design.de

Folge uns auch auf Social Media:



nielsen



DEIN JOB. DEIN LEBEN. DEINE ZUKUNFT. DEIN **AUSBILDUNGSPLATZ**. MIT PERSPEKTIVE!

Auf der Suche nach Deiner beruflichen Herausforderung bei Deutschlands zweitgrößtem Wursthersteller? Willkommen in unserem Familienunternehmen!

Für folgende Ausbildungsberufe suchen wir:

- » **Betriebswirt Bachelor of Arts (m/w/d)**
- » **Elektroniker für Betriebstechnik (m/w/d)**
- » **Fachinformatiker für Systemintegration/Anwendungsentwicklung (m/w/d)**
- » **Fachkraft für Lagerlogistik (m/w/d)**
- » **Fachkraft für Lebensmitteltechnik (m/w/d)**
- » **Fleischer (m/w/d)**
- » **Mechatroniker (m/w/d)**

Mehr Informationen über The Family Butchers und unsere Ausbildungsangebote findest Du auch unter www.the-family-butchers.com/ausbildung.

The Family Butchers Germany GmbH
Mittel-Loxten 37 · 33775 Versmold
E ausbildung@tfb.eu · T +49 5423 966-0

TECHNIK, TECHNOLOGIEFELDER

BERUFSFELD IM ÜBERBLICK

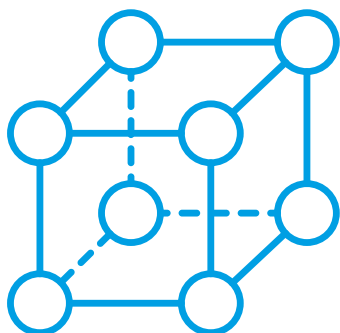

Mehr Infos & freie
Ausbildungsplätze



Innerhalb der Technologiefelder gibt es zahlreiche Spezialgebiete. In der Biotechnologie werden technische Anwendungen aus biologischen Strukturen abgeleitet, während in der Gentechnologie die Erbanlagen von Menschen, Tieren oder Pflanzen Untersuchungsgegenstand sind. Rund um die Fahrzeug- und Verkehrstechnik entstehen Straßen-, Schienen- und Wasserfahrzeuge, die ausgerüstet und gewartet werden müssen. Im Mittelpunkt der Luft- und Raumfahrtstechnik stehen Flugzeuge,

Hubschrauber oder Satelliten. Weitere Technologiefelder sind die Mikro- bzw. Nanotechnologie. In der Optik bzw. Optoelektronik werden Brillengläser, Mikroskope oder Laser gebaut, während sich die Werkstofftechnik mit Materialeigenschaften befasst. Im Bereich Entwicklung, Konstruktion werden technische Zeichnungen erstellt oder ganze Anlagen konstruiert. Das Thema erneuerbare Energien spielt dabei in zahlreichen Technologiefeldern eine Rolle.



AUSBILDUNGSBERUFE UND STUDIENGÄNGE IN DEINER REGION:

- » Automatenfachmann/-frau, Fachrichtung: Automatenmechanik*
- » Elektroanlagenmonteur/-in*
- » Elektroniker/-in für Automatisierungstechnik*
- » Elektroniker/-in für Automatisierungstechnik*
Einsatzgebiet: Gebäudeautomatik*
- » Elektroniker/-in für Automatisierungstechnik, Einsatzgebiet: Produktions- und Fertigungsautomation*
- » Elektroniker/-in für Betriebstechnik*
- » Elektroniker/-in für Betriebstechnik, Einsatzgebiet: Betriebsanlagen, Betriebsausrüstungen*
- » Elektroniker/-in für Betriebstechnik, Einsatzgebiet: Gebäudeinstallationen/-netz*
- » Elektroniker/-in für Betriebstechnik, Einsatzgebiet: Produktions-/verfahrenstechnische Anlagen*
- » Elektroniker/-in für Betriebstechnik, Einsatzgebiet: Schalt- und Steueranlage*
- » Elektroniker/-in für Geräte und Systeme, Einsatzgebiet: EMS*
- » Elektroniker/-in für Geräte und Systeme, Einsatzgebiet: Informations- und kommunikationstechn. Geräte*
- » Elektroniker/-in für Geräte und Systeme, Einsatzgebiet: Mess- und Prüftechnik*
- » Industrieelektriker/-in, Fachrichtung: Geräte & System*
- » Land- und Baumaschinen- mechatroniker/ Land- und Baumaschinen- mechatronikerin*
- » Mechatroniker/-in*
- » Baustoffprüfer/-in*
- » Fachkraft für Straßen- und Verkehrstechnik*
- » Fluggerätmechaniker/Fluggerätmechanikerin, Fachrichtung: Instandhaltungstechnik*
- » Technische/-r Produktdesigner/-in Fachrichtung: Maschinen- und Anlagenkonstruktion*
- » Technische/-r Systemplaner/-in*
- » Technische/-r Systemplaner/-in Fachrichtung: Elektrotechnische Systeme*
- » Technische/-r Systemplaner/-in Fachrichtung: Stahl- und Metallbautechnik (Metallbautechnik)*
- » Technische/-r Systemplaner/-in Fachrichtung: Versorgungs- und Ausrüstungstechnik*
- » Zweiradmechatroniker/ Zweiradmechatronikerin Fachrichtung: Fahrradtechnik*

GENAU DEINE PERSPEKTIVE?

Werde Teil des Teams beim Spezialist für
Photovoltaik & Speicher für Gewerbe & Industrie.

**Auszubildende:r Elektriker:in
für Energie & Gebäudetechnik** (w/m/d)

Bewerbungen an: JR Projektentwicklung
Gartenstraße 4 • 33332 Gütersloh

Email: service@jrprojekt.com

www.jrprojekt.com



WIR BILDEN AUS!

Gesucht werden engagierte und motivierte Bewerber:innen (m/w/d) die

- gerne im Team arbeiten
- sich für die Prozesse in einem Produktionsunternehmen interessieren
- Spaß im Umgang mit Medienprodukten haben
- sich als Dienstleister für unsere Kunden verstehen

und bei uns ab **01.08.2022** eine dreijährige Ausbildung in einem der folgenden Ausbildungsberufe beginnen möchten:

Ausbildung zum Packmitteltechnologe (m/w/d)

Als Packmitteltechnologe entwickelst du Verpackungslösungen, richtest Maschinen ein und bist verantwortlich für den gesamten Herstellungsprozess.

Ausbildung zur Fachkraft für Lagerlogistik (m/w/d)

Als Fachkraft für Lagerlogistik machst du dich mit logistischen Prozessen vertraut und sorgst dafür, dass unterschiedlichste Waren erfasst, eingelagert und versandt werden.

Interessiert? Dann sende deine Bewerbung möglichst per E-Mail an:
nicole.landsberg@bertelsmann.de

Sonopress

Sonopress GmbH, FP Nicole Landsberg
Carl-Bertelsmann-Str. 161 F, 33332 Gütersloh
www.sonopress.de

Sonopress ist ein führender internationaler Entertainment- und Mediendienstleister, der Unternehmen aus den Branchen Home Entertainment, Video Games, Audio, Publisher und TV/Rundfunk ein umfangreiches Spektrum an Lösungen bietet.

NATURWISSENSCHAFTEN

BERUFSFELD IM ÜBERBLICK

Von Biologie, Chemie, Pharmazie und Physik bis zu Mathematik und Geowissenschaften - in den Naturwissenschaften geht es häufig darum, Untersuchungen vorzunehmen oder Daten auszuwerten und zu analysieren. Proben werden im Labor auf

Inhaltsstoffe und Eigenschaften untersucht, Versuchsreihen durchgeführt, die Ergebnisse aufbereitet und dargestellt.

Unter Zuhilfenahme mathematischer Theorien werden Formeln und Modelle entwickelt, die beispielsweise in der Produkt- und

Verfahrensentwicklung zur Anwendung kommen oder die Basis für die Herstellung von Pharmazeutika, Kunststoffen oder Lacken bilden.



Mehr Infos
& freie
Ausbildungsplätze

AUSBILDUNGSBERUFE UND STUDIEN- GÄNGE IN DEINER REGION:

- » Biologielaborant/
Biologielaborantin*
- » Chemikant/-in*
- » Pharmakant/-in*
- » Chemielaborant/
Chemielaborantin*
- » Produktionsfachkraft
Chemie*

LANDWIRTSCHAFT, NATUR, UMWELT

BERUFSFELD IM ÜBERBLICK

Rund um Landwirtschaft, Natur, Umwelt arbeitet man vor allem mit Tieren und Pflanzen oder trägt Verantwortung für deren Schutz. Es geht beispielsweise darum, Tiere zu züchten und zu pflegen oder Pflanzen zu ziehen

und zu ernten. Auch die Gewinnung von Obst, Gemüse, Fleisch oder Milch sowie deren Vermarktung können hier anfallen. Ein weiteres naturnahes Aufgabenfeld ist die Gestaltung von Grünanlagen.

Einen anderen Schwerpunkt stellt die Planung von Natur- und Umweltschutzmaßnahmen, die Überwachung der Entsorgung von Abfall und Abwasser oder die Einhaltung von Umweltschutzbestimmungen dar.



AUSBILDUNGSBERUFE UND STUDIENGÄNGE IN DEINER REGION:

- » Fachkraft für Rohr-, Kanal- und Industrieservice*
- » Florist/-in*
- » Tierpfleger/-in Fachrichtung: Forschung und Klinik*
- » Tierpfleger/-in Fachrichtung: Tierheim und Tierpension*
- » Tierpfleger/-in Fachrichtung: Zoo*



Mehr Infos
& freie
Ausbildungsplätze

89%

51%

KUNST, KULTUR, GESTALTUNG, MEDIEN, GESELLSCHAFTS-, GEISTESWISSENSCHAFTEN

BERUFSFELD IM ÜBERBLICK

Beim Thema Kunst, **Kultur, Gestaltung** dreht sich alles um Kreativität. Materialien wie Glas, Holz oder Metall werden zu Kunstgegenständen und Schmuck verarbeitet oder Objekte aufwendig restauriert. Unter funktionellen und ästhetischen Gesichtspunkten findet auch das Design von Medien, Mode, Produkten oder Innenräumen statt. Wenn Kunstwerke entstehen, ist stets eine angemessene Präsentation und Vermarktung entscheidend. Museen machen Objekte einem brei-



Spannbreite, die von der Umsetzung von Musikstücken über Tanz, Gesang bis zum Verkauf von Musikalien reicht.

Von archivierten historischen Dokumenten bis hin zu digitalen Formaten im Internet - **Medien** sind vielseitig. Gedruckte Medien wie Zeitungen, Prospekte oder Bücher müssen gestaltet, hergestellt und vermarktet werden. Bei Film, Funk und Fernsehen entstehen Produktionen rund um verschiedene Themen und in unterschiedlichen Aufbereitungen. Dabei sind zahlreiche Sparten vom Maskenbild über die Regie bis hin zur Tontechnik beteiligt. Wenn es darum geht, Beiträge für unterschiedliche Medien zu verfassen oder mit Medienvertretern zu kommunizieren, kommen

unterschiedliche journalistische und redaktionelle Formate zum Einsatz. Im Umgang mit Fotos und Videos sind zudem ästhetische und technische Aspekte zu berücksichtigen. Um Medien zugänglich zu machen bzw. für die Nachwelt zu erhalten, beschäftigen sich Berufe rund um Archiv und Bibliothek mit dem Aufbau und der Pflege von Beständen oder kümmern sich um deren Dokumentation und Verwaltung.

Von archäologischen Ausgrabungen bis hin zur Computerlinguistik: **Gesellschafts- und Geisteswissenschaften** befassen sich aus unterschiedlichen Blickwinkeln mit dem gesellschaftlichen Leben und historischen sowie kulturellen Entwicklungen. Es geht darum, die Unterschiede zwischen Regionen und Kulturen zu erfor-

Mehr Infos & freie Ausbildungsplätze im Berufsfeld Kunst, Kultur, Gestaltung

Mehr Infos & freie Ausbildungsplätze im Berufsfeld Gesellschafts-, Geisteswissenschaften

Mehr Infos & freie Ausbildungsplätze im Berufsfeld Medien

ten Publikum zugänglich und der Denkmalschutz erhält diese für spätere Generationen. Auf der Bühne und im Theater gehören neben den Vorführungen auch die Vorbereitung und die technische Ausstattung dazu. Der musikalische Bereich eröffnet ebenfalls eine große

schen und zu beschreiben. Sprache und Literatur werden von einem wissenschaftlichen Standpunkt aus betrachtet, analysiert und übersetzt. Die Geisteswissenschaften erforschen, wie sich beispielsweise das menschliche Zusammenleben im Wandel der Zeit verändert hat, und betrachten sozialökonomische oder theologische Fragestellungen.

AUSBILDUNGSBERUFE UND STUDIENGÄNGE IN DEINER REGION:

- » Bühnenmaler und -plastiker/-in, Fachrichtung: Malerei*
- » Gestalter/-in für visuelles Marketing*
- » Maskenbildner/-in*
- » Mediengestalter Bild und Ton/ Mediengestalterin Bild und Ton*
- » Mediengestalter/-in Digital und Print Fachrichtung: Beratung und Planung*
- » Mediengestalter/-in Digital und Print Fachrichtung: Gestaltung und Technik*
- » Mediengestalter/-in Digital und Print Fachrichtung: Konzeption und Visualisierung*
- » Medientechnologe/-technologin Druck*



BONIFATIUS
DRUCKEREI | HANDEL | MEDIENGESTALTUNG | VERLAG

Ausbildung 2022

Wir suchen:

Medientechnologie Druck (m/w/d)

Medientechnologie Druckverarbeitung (m/w/d)

Fachkraft für Lagerlogistik (m/w/d)

Industriekaufmann/-frau (m/w/d)

Mediengestalter/in Digital und Print (m/w/d) Fachrichtung Gestaltung und Technik

Fachinformatiker/in (m/w/d) Fachrichtung Systemintegration

Volontär/in (m/w/d)

Die Bonifatius GmbH ist ein in Paderborn ansässiges Druck- und Verlagshaus mit Buchhandlungen in Dortmund und Paderborn. Wir sind mit rund 160 Mitarbeitern/-innen in den Bereichen Druckerei, Handel, Mediengestaltung und Verlag aktiv.

In den Kernbereichen Mediengestaltung und Druckerei gestalten, generieren und verarbeiten wir Daten für Print- und digitale Kommunikation.

Printprodukte produzieren wir im Digitaldruck, Bogen- und Rollenoffset plus differenzierter Verarbeitung.

So können Sie sich bei uns bewerben:

- durch eine E-Mail an ausbildung@bonifatius.de mit der Angabe Ihres Ausbildungswunsches und Ihren aussagekräftigen Bewerbungsunterlagen
- durch die konkreten Ausbildungsbeschreibungen auf unserer Internetseite www.bonifatius.de/ausbildungsplaetze oder scannen Sie den QR-Code

Bonifatius GmbH Druck - Buch - Verlag
Karl-Schurz-Str. 26 | 33100 Paderborn
www.bonifatius.de



VERKEHR, LOGISTIK

BERUFSFELD IM ÜBERBLICK



Verkehr und Logistik findet auf der Straße, zu Wasser, in der Luft oder auf Schienen statt. Dabei sind Transportmittel für Personen, Waren und Güter im globalen Handel unerlässlich geworden. Es gilt nicht nur Fahrzeuge zu bauen, sondern auch zu steuern und zu warten. Der Verkehrsbetrieb muss geplant, koordiniert und überwacht werden, um Mensch und Material sicher, pünktlich und effizient an ihr Ziel zu bringen. Vielseitige Dienstleistungen rund um Verkehr und Logistik sorgen dafür, dass Waren zeit- und kostensparend umgeladen werden oder Post und Pakete rechtzeitig beim

Kunden ankommen. In der Lagerhaltung müssen vorhandene Kapazitäten optimal ausgenutzt

werden und Dokumente wie Frachtpapiere stets zur Verfügung stehen.



AUSBILDUNGSBERUFE UND STUDIENGÄNGE IN DEINER REGION:

- » Berufskraftfahrer/-in*
- » Eisenbahner/-in im Betriebsdienst, Fachrichtung: Lokführer und Transport*
- » Fachkraft für Kurier-, Express- und Postdienstleistungen*
- » Fachkraft für Lagerlogistik*
- » Fachkraft für Möbel-, Küchen- und Umzugsservice*
- » Fachkraft im Fahrbetrieb*
- » Fachlagerist/-in*
- » Kaufmann/Kauffrau für Spedition und Logistikdienstleistung*
- » Kaufmann/Kauffrau für Verkehrsservice*
- » Straßenbauer/-in*



*Mehr Infos
& freie
Ausbildungsplätze*



Ausbildung zur Fachkraft für Lagerlogistik (m/w/d)

Wir suchen engagierte Auszubildende für unsere Standorte in Rietberg und Delbrück-Schöning zum 01.08.2022.

Als Fachkraft für Lagerlogistik wirst Du für alle praktischen Tätigkeiten rund um den Eingang, die Lagerung und den Ausgang unserer Waren eingesetzt.

Du nimmst unsere Waren in Empfang und kontrollierst anhand der Lieferpapiere ob Menge und Qualität korrekt sind. Du stellst die Lieferungen für unsere Kunden transportsicher auf Paletten zusammen, bringst die Begleitpapiere an und verlädst die Paletten auf die vorgesehenen Lkw.

Für den Warentransport mit Flurförderzeugen innerhalb unseres Lagers erwirbst Du im Rahmen Deiner Ausbildung den Gabelstaplerführerschein.

Bewirb Dich jetzt für diese interessante und abwechslungsreiche Ausbildung und sende Deine Bewerbungsunterlagen an:



**Franz Reinkemeier GmbH
Herrn Geißmann**

Delbrücker Str. 180
33397 Rietberg

j.geissmann@reinkemeier-rietberg.de
Tel. 05244/9398-730



DIESER SOMMER WIRD ALLES VERÄNDERN ...

Ausbildung bei der Marantec Company Group

Entdecke, was dir Spaß macht und gehe gemeinsam mit uns neue Wege. #together

In der Hauptrolle: Du als zukünftige/-r ...

- Fachinformatiker/-in für Anwendungs-entwicklung
- Elektroniker/-in für Betriebstechnik
- Fachkraft für Lagerlogistik

Bewirb dich unter:
www.career.marantec-group.com

marantec | Aug/Sept 22
company group

Staffel 1: August/September 2022
Nächste Staffel: September 2023

DIENSTLEISTUNG

BERUFSFELD IM ÜBERBLICK

So vielfältig Dienstleistungen auch sein mögen, der Kunde steht immer im Mittelpunkt. Gäste in Hotels- und Restaurants betreuen, Reisen und Freizeitprogramme organisieren, Veranstaltungen inhaltlich und technisch planen, Anrufer telefonisch beraten oder eine Trauerfeier arrangieren - all diese Aufgaben erfordern ein besonderes Maß an Kundenorientierung. Diese ist auch für Serviceangebote rund um Hauswirtschaft,

Kosmetik und Wellness oder Leistungen im Bereich Dolmetschen bzw. Übersetzen erforderlich.

Wenn es um Sauberkeit und Hygiene oder Ver- und Entsorgung geht, gilt es zuverlässige und ökologische Lösungen anzubieten und umzusetzen. Daneben spielt das Thema Schutz und Sicherheit eine Rolle. Hier zeichnen sich einige der Berufsangehörigen dadurch aus, dass sie eine Uniform tragen, z.B. bei der Polizei oder im Flug- und Schiffsverkehr.

Die Aufgaben im Dienstleistungssektor reichen von der Ausführung konkreter Serviceangebote bis hin zur Planung und Preisgestaltung.

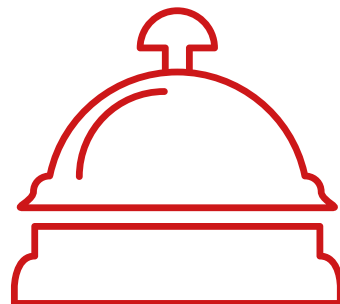

*Mehr Infos
& freie
Ausbildungsplätze*



AUSBILDUNGSBERUFE UND STUDIENGÄNGE IN DEINER REGION:

- » Fachangestellte/-r für Bäderbetrieb*
- » Fachkraft für Schutz und Sicherheit*
- » Fachkraft für Veranstaltungstechnik*
- » Fachkraft im Gastgewerbe*
- » Fachmann/-frau für Systemgastronomie*
- » Hotelfachmann/-fachfrau*
- » Hotelkaufmann/-kauffrau*
- » Restaurantfachmann/-fachfrau*
- » Schädlingsbekämpfer/-in*
- » Tourismuskaufmann/ Tourismuskauffrau (Kaufmann/Kauffrau für Privat- und Geschäftsreisen)*

BAU, ARCHITEKTUR, VERMESSUNG

BERUFSFELD IM ÜBERBLICK

Im Bereich **Bau, Architektur, Vermessung** geht es um die Planung und den Bau von Gebäuden, Verkehrswegen und Freiflächen.

Dies umfasst sowohl die körperliche Arbeit auf der Baustelle im Hoch-, Tief- bzw. Ausbau als auch die architektonische Konzeption und Organisation von Baumaßnahmen. Der Entwurf und die Installation von haustechnischen Einrichtungen

sowie die Verwaltung von Gebäuden und Außenanlagen stellen weitere Schwerpunkte dar.

Bei der Landschafts- und Raumplanung stehen Frei- und Grünflächen im Mittelpunkt, die nach wirtschaftlichen und ökologischen Gesichtspunkten gestaltet werden. Darüber hinaus ist hier die Gewinnung und Aufbereitung von Geoinformations-

daten, welche die Ausgangsbasis z.B. für neue Bauvorhaben darstellen, inbegriffen.



Mehr Infos
& freie
Ausbildungsplätze

AUSBILDUNGSBERUFE UND STUDIENGÄNGE IN DEINER REGION:

- » Asphaltbauer/-in*
- » Ausbaufacharbeiter/-in*
- » Baugeräteführer/-in*
- » Bauwerksmechaniker/-in für Abbruch- und Betontrenntechnik*
- » Bauzeichner/-in*
- » Beton- und Stahlbetonbauer/-in*
- » Brunnenbauer/-in*
- » Kanalbauer/-in*
- » Rohrleitungsbauer/-in*
- » Tiefbaufacharbeiter/-in*
- » Trockenbaumonteur/-in*

EUROVIA
VINCI

**WIR SUCHEN AZUBIS FÜR
UNSERE NIEDERLASSUNG
RHEDA-WIEDENBRÜCK ALS**

- BAUGERÄTEFÜHRER*
- STRASSENBAUER*
- TIEFBAUFACHARBEITER*
- INDUSTRIEKAUFMANN/-FRAU*

Außerdem bieten wir ein

- **DUALES STUDIUM*** Bauingenieurwesen (B. Eng.)

EUROVIA Teerbau GmbH
Niederlassung Rheda-Wiedenbrück · Herr Daniel Waschke
Aurea 7 · 33378 Rheda-Wiedenbrück
Tel.: + 49 2522 8341-270 · E-Mail: rheda-wiedenbrueck@eurovia.de

JETZT BEWERBEN → JOBS.EUROVIA.DE *m/w/d

**AZUBIS
GESUCHT**



UNTERNEHMENSGRUPPE
LUDWIG FREYTAG

**WER WAS BEWEGEN WILL,
MUSS NICHT GLEICH
IN DIE POLITIK GEHEN.
DAS HIER IST DEINE BAUSTELLE.**

Mach was Großes draus. Mit einer Ausbildung bei LUDWIG FREYTAG.



Es soll ja Firmen geben, bei denen freut man sich hauptsächlich auf eines: den Freitag.

Zum Glück gibt es aber auch einen Arbeitgeber, bei dem alle anderen Tage mindestens ebenso viel Freude bereiten – genauso wie die garantiert hohe Ausbildungsvergütung: die Unternehmensgruppe Ludwig Freytag.

Als innovative, vielseitige und wachsende Bauunternehmensgruppe sind wir seit mehr als 125 Jahren überregional in allen wichtigen Baubereichen tätig.

Zur Verstärkung unseres Teams in Steinhagen suchen wir motivierte und engagierte Auszubildende zum **1. August 2022 und 2023** für folgende Ausbildungsberufe (m/w/d):

ROHRLEITUNGSBAUER

**TIEFBAUFACHARBEITER
SCHWERPUNKT ROHRLEITUNGSBAU**

LUDWIG FREYTAG GmbH & Co. Kommanditgesellschaft

www.azubifreytag.de

**Durchstarten.
In Bielefeld.**

Mit einer Ausbildung

zum Bauzeichner (m/w/d)

zum Technischen Systemplaner (m/w/d)

zum Kaufmann für Büromanagement (m/w/d)

list-karriere.de

600 unserer größten
Erfolge arbeiten bei uns.

**LIST
Gruppe**

**#FAN
GBEI
LIS
TAN**



BOCK AUF ZUKUNFT: AUSBILDUNG BEI HAGEDORN

Wer bei Hagedorn arbeitet, hat Bock auf Bau und darauf, Teil einer stark wachsenden Branche zu sein. Bei Deutschlands leistungsstärkstem Rundum-Dienstleister von Abbruch bis Revitalisierung sind Teampartner gefragt, die mit eigenen Ideen etwas bewegen wollen.

Im gewerblichen und kaufmännischen Bereich werden angehenden Azubis bei der Hagedorn Unternehmensgruppe vielseitige Ausbildungsplätze mit Zukunftspotential geboten. Als Baugeräteführer:in, Bauwerksmechaniker:in oder Tiefbaufacharbeiter:in ist man zum Beispiel auf spannen-

den Baustellen in ganz Deutschland unterwegs. Auch die IT-Abteilung bietet mit der Lehre als Fachinformatiker:in in der Fachrichtung Systemintegration eine spannende Perspektive. In der Gütersloher Zentrale der Hagedorn Gruppe werden zudem Kaufleute für Büromanagement ausgebildet.

Hagedorn steht für seine Werte und besondere Kultur. Alle Mitarbeiter:innen sind per Du und leben ein faires und ehrliches Miteinander. Der Mensch steht bei Hagedorn im Mittelpunkt – egal ob Azubi oder Geschäftsführer:in. Wie alle Arbeitnehmer:innen pro-

fitieren auch Auszubildende von zahlreichen Benefits. Angefangen von einer eigenen Akademie zur fachlichen Aus- und Weiterbildung, Rabatt im Fitnessstudio, einem Business-Bike oder Jobticket. Ebenso von flexiblen Arbeitszeitmodellen, betrieblicher Altersvorsorge, einer privaten Krankenzusatzversicherung oder weiteren Angeboten für Gesundheit und Fitness.

Ein besonderer Benefit ist Europas modernster Baggersimulator. Wie in der Luft- und Raumfahrtausbildung kann dort jeder mithilfe von Virtual Reality praxisnah seine Fähigkeiten schulen. Besonders beliebt sind auch der hauseigene „Gentlemen's Barber

Shop“ und das Inhouse-Restaurant „Cook and Chill“.

Angesprochen sind männliche und weibliche Bewerber – für jede Berufsgruppe. Denn bei Hagedorn ist man überzeugt: Es gibt keinen Job auf dem Bau, den Frauen nicht mindestens genauso gut wie Männer erledigen können.

Willst du mehr über die Ausbildung bei Hagedorn erfahren? Dann schau doch mal auf unserem Azubi-Blog vorbei. Dort erzählen die Auszubildenden von ihrem Alltag, ihrem ersten Baustellenbesuch, der legendären Weihnachtsfeier oder warum du bei uns keine Angst vorm Vorstellungsgespräch haben musst.



Direkt zum Hagedorn Azubi-Blog



HAGEDORN

BOCK AUF ZUKUNFT?

Dann mach doch.

Jetzt bei Hagedorn bewerben und in der Arbeitswelt voll durchstarten.

www.ug-hagedorn.de



#bockaufbau

SCHULEN, SONSTIGES

IM ÜBERBLICK

Weiterführende Schulen sind mit ihren Angeboten vertreten, weitere Infos dazu findet Ihr auf den Interseiten der Schulen.

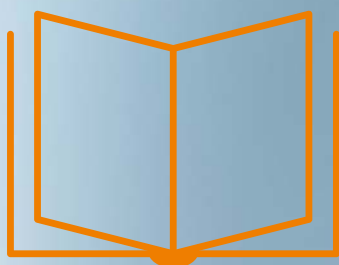

AUSBILDUNGSBERUFE UND STUDIENGÄNGE IN DEINER REGION:

- » Ausbildung, Studium und Weiterbildung in den Bereichen Informatik, Wirtschaft, Mediendesign und Game*
- » Berufliches Gymnasium*
- » Berufliches Gymnasium mit den Schwerpunkten Gesundheit, Sport (Freizeitsportler), Pädagogik, Kunst*
- » Berufsfachschule B1 und B2*
- » Berufsfachschule C (Informationst. Assisten/in, Höhere Handelsschule)*
- » Berufsfachschulen des Typs 1, 2, 3*
- » Fachhochschulreife (Gesundheit und Soziales)*
- » Fachoberschule*
- » Fachoberschule (FOS 12b, FOS 13)*
- » Fachoberschule für Gesundheit und Soziales*
- » Fachschule*
- » Fachschulen für Sozialwesen: Heilerziehungspflege, Sozialpädagogik (PiA)*
- » Handelsschule Typ 1 und 2*
- » Höhere Berufsfachschule*
- » Gesundheit und Soziales, Gestaltung*
- » Höhere Handelsschule*
- » Jahrespraktikum zur Erlangung der Fachhochschulreife*
- » Schulabschlüsse auf dem 2. Bildungsweg (Hauptschulabschluss, Mittlere Reife, Fachabitur und Abitur sowie Vorkurse für Migranten)*

i am ready

Informatik
Wirtschaft
Mediendesign
Game



Deine Ausbildung. Dein Studium.

**Ob du mittleren Schulabschluss oder (Fach-) Abitur hast:
Am bib International College findest du dein Mehr an Möglichkeiten.**

- Vollschulische Ausbildungen mit mittlerem Schulabschluss oder (Fach-) Abitur
- Optionales Anschluss-Studium
- Studium als Realschüler - in 4 Jahren zum Bachelor BWL



Einscannen und
Kennenlernen

www.bib.de

Fürstenallee 5 | 33102 Paderborn | 05251 301-01



Du solltest immer alle deine Optionen auf dem Schirm haben.

Jetzt Videoberatung vereinbaren.

#AusbildungKlarmachen



Finde jetzt einen Ausbildungsberuf, der zu dir passt.
Komm zu deiner Berufsberatung – wir und unsere
Services bringen dich weiter!
Erfahre mehr auf:
www.arbeitsagentur.de/vor-ort/bielefeld/berufsberatung



bringt weiter.